

# **RINGKASAN PUBLIK**

## **PT SUMALINDO HUTANI JAYA II**



**2024**

# PT SUMALINDO HUTANI JAYA

## (PLANTATION FOREST)

### I. PENDAHULUAN

#### A. PROFIL PERUSAHAAN

<b>Nama Unit Manajemen</b>	PT Sumalindo Hutani Jaya II (SHJ II)
<b>Alamat Unit Manajemen</b>	Kantor Pusat : Sinarmas Land Plaza Menara 2 Lantai 16, Jl. M.H. Thamrin No. 51, Kel. Gondangdia, Kec. Menteng, Jakarta Pusat - 10350 Kantor Cabang : 1. Letjen Suprpto Rukan Grand Samarinda Blok A09, No.11, RT. 09, Kelurahan Gunung Kelua, Kecamatan Samarinda Ulu. Kota Samarinda, Provinsi Kalimantan Timur, Kode pos 75123, Nomor Telepon 0541-4113999
<b>Lokasi Unit Manajemen</b>	Kabupaten Kutai Kartanegara, Provinsi Kalimantan Timur
<b>Nomor SK Konsesi</b>	<ul style="list-style-type: none"><li>• SK. 675/Kpts-II/1997, tanggal 10 Oktober 1997 tentang Pemberian Hak Pengusahaan Hutan Tanaman Industri pada Hutan atas Areal Hutan seluas ± 70.300 (tujuh puluh ribu tiga ratus) Hektar di Daerah Tingkat I Kalimantan Timur</li><li>• SK.135/Menlhk/Setjen/HPL.0/2/ 2019 tanggal 11 Februari 2019 tentang Perubahan Atas Keputusan Menteri Kehutanan Nomor : 675/KPR-II/1997 tanggal 10 Oktober 1997 tentang Pemberian Hak Pengusahaan HutanTanaman Industri Atas Areal Hutan Seluas ± 70.300 Ha di Provinsi Tingkat I Kalimantan Timur</li></ul>
<b>Luas</b>	± 54.490 Ha

#### B. Visi dan Misi Perusahaan

- **Visi**

Menjadi Perusahaan Kehutanan terdepan di tingkat internasional melalui pengelolaan hutan tanaman yang menjamin kelestarian fungsi produksi, ekologi dan sosial guna mewujudkan pembangunan hutan tanaman industri yang berkelanjutan.

- **Misi**

Kantor Pusat : Sinarmas Land Plaza Menara 2 Lantai 16, Jl. M.H. Thamrin No. 51, Kel. Gondangdia, Kec. Menteng, Jakarta Pusat - 10350  
Kantor Cabang : Kantor Cabang : 1. Letjen Suprpto Rukan Grand Samarinda Blok A09, No.11, RT. 09, Kelurahan Gunung Kelua, Kecamatan Samarinda Ulu. Kota Samarinda, Provinsi Kalimantan Timur, Kode pos 75123, Nomor Telepon 0541-4113999

# PT SUMALINDO HUTANI JAYA

## (PLANTATION FOREST)

---

Menyelenggarakan perusahaan hutan tanaman berdasarkan prinsip-prinsip pengelolaan hutan tanaman lestari melalui kegiatan sebagai berikut :

1. Menyelenggarakan usaha hutan tanaman dengan dukungan manajerial dan sumberdaya manusia yang profesional
2. Melakukan perlindungan dan konservasi keanekaragaman hayati beserta ekosistem terutama dalam pengelolaan konservasi Orangutan dan menerapkan konservasi hutan berdasarkan Nilai Konservasi Tinggi (*High Conservation Value-HCV*)
3. Meningkatkan kesejahteraan masyarakat sekitar dengan memperhatikan prinsip-prinsip Padiatapa/FPIC dan melakukan penanganan keluhan/*grievance* yang bertanggungjawab
4. Meningkatkan nilai hutan dari tidak produktif menjadi produktif secara berkesinambungan dan lestari, berwawasan ekologi dan sosial
5. Mengelola sumberdaya hutan sebagai ekosistem secara partisipatif sesuai dengan karakter wilayah.

### C. Kebijakan dan Komitmen Perusahaan

#### 1. Kebijakan Kelestarian Produksi

Sebagai Perusahaan Hutan Tanaman Industri yang memiliki Visi menjadi Perusahaan terbaik dalam bidang pengelolaan Hutan Tanaman Industri, PT Sumalindo Hutani Jaya II berkomitmen menghasilkan dan menyediakan bahan baku kayu secara berkelanjutan berdasarkan prinsip-prinsip pengelolaan hutan lestari. Untuk mencapai komitmen ini PT Sumalindo Hutani Jaya II menerapkan praktik-praktik pengelolaan hutan sebagai berikut :

- a) Mematuhi semua peraturan, perundangan dan persyaratan lain yang relevan di tingkat lokal dan nasional, termasuk berbagai konvensi internasional yang sudah diratifikasi oleh Pemerintah Republik Indonesia.
- b) Membangun kemandirian kawasan yang didasarkan pada sistem zonasi yang menjamin keberlangsungan fungsi produksi, lingkungan, dan sosial.

Kantor Pusat : Sinarmas Land Plaza Menara 2 Lantai 16, Jl. M.H. Thamrin No. 51, Kel. Gondangdia, Kec. Menteng, Jakarta Pusat - 10350  
Kantor Cabang : Kantor Cabang : I. Letjen Suprpto Rukan Grand Samarinda Blok A09, No.11, RT. 09, Kelurahan Gunung Kelua, Kecamatan Samarinda Ulu. Kota Samarinda, Provinsi Kalimantan Timur, Kode pos 75123, Nomor Telepon 0541-4113999

# PT SUMALINDO HUTANI JAYA

## (PLANTATION FOREST)

---

- c) Membangun Hutan Tanaman Industri yang didukung oleh sistem silvikultur yang tepat dan perlindungan hutan yang efektif untuk mencapai produktifitas lahan dengan memperhatikan aspek K3 dan lingkungan.
- d) Pengaturan hasil didasarkan pada daur produktif dan etat (luas dan volume).
- e) Tidak menanam, mengembangkan dan memanen tanaman yang berasal dari hasil rekayasa genetika atau *Genetically Modified Organism* (GMO)
- f) Menerapkan sistem pemanenan yang ramah lingkungan dan prinsip keterlacakan bahan baku kayu.

Untuk meminimalisir dampak lingkungan dan sosial, maka PT Sumalindo Hutani Jaya II akan melakukan :

1. Kegiatan produksi yang mempertimbangkan konservasi Orangutan.
2. Membuat rencana microplanning beserta verifikasinya untuk pemanenan kayu
3. Menjamin ketersediaan bibit atau benih yang bukan berasal dari hasil rekayasa genetik atau *Genetically Modified Organism* (GMO)
4. Melaksanakan Pembukaan Wilayah Hutan, Pemanenan serta Penyiapan Lahan yang ramah lingkungan, tidak mengancam kawasan lindung, jenis yang dilindungi serta areal konflik lahan.

PT Sumalindo Hutani Jaya II memastikan bahwa Kebijakan Kelestarian Produksi dikomunikasikan dan dapat dipahami oleh seluruh Karyawan dan seluruh pihak yang bekerja untuk dan atas nama perusahaan.

## **2. Kebijakan Lingkungan, Keselamatan dan Kesehatan Kerja**

PT. Sumalindo Hutani Jaya II sebagai perusahaan yang bergerak di bidang Pengembangan Hutan Tanaman Industri, berkomitmen untuk menghasilkan dan menyediakan bahan baku kayu secara berkelanjutan dengan memperhatikan aspek Keselamatan, Kesehatan Kerja (K3), Lingkungan dan Bahaya Kebakaran, sesuai ketentuan dan peraturan perundang yang berlaku. Tujuan tersebut dilaksanakan melalui kegiatan :

- A. Jangka Panjang : 1. Melaksanakan pengelolaan hutan tanaman lestari berdasarkan pada prinsip kelestarian ekonomi, lingkungan dan sosial

Kantor Pusat : Sinarmas Land Plaza Menara 2 Lantai 16, Jl. M.H. Thamrin No. 51, Kel. Gondangdia, Kec. Menteng, Jakarta Pusat - 10350

Kantor Cabang : Kantor Cabang : I. Letjen Suprpto Rukan Grand Samarinda Blok A09, No.11, RT. 09, Kelurahan Gunung Kelua, Kecamatan Samarinda Ulu. Kota Samarinda, Provinsi Kalimantan Timur, Kode pos 75123, Nomor Telepon 0541-4113999

# PT SUMALINDO HUTANI JAYA

## (PLANTATION FOREST)

---

2. Melaksanakan Sistem Manajemen Lingkungan (ISO-14001) dan Sistem Manajemen Keselamatan dan Kesehatan Kerja (SMK3 & ISO-45001)
  3. Terlibat secara aktif dalam manajemen konservasi Orangutan
  4. Menerapkan konsep Pengelolaan Konservasi Hutan berdasarkan Nilai Konservasi Tinggi (NKT) dan Stok Karbon Tinggi (HCS)
- B. Jangka Pendek :
1. Melaksanakan RKL dan RPL secara konsisten
  2. Melaksanakan program tanpa bakar serta pencegahan kebakaran secara terpadu.
  3. Menyediakan kerangka kerja untuk menetapkan HSE Management Systems Objectives & Target
  4. Mengurangi kerusakan sumber daya alam seminimal mungkin dan mencegah terjadinya pencemaran lingkungan
  5. Melakukan usaha-usaha perbaikan berkelanjutan dan peningkatan kinerja K3 dan lingkungan kesehatan di lingkungan kerja
  6. Menciptakan lingkungan kerja yang bersih, aman dan sehat dalam rangka menghilangkan bahaya dan menurunkan resiko K3 untuk mencegah terjadinya kecelakaan kerja, cedera dan penyakit akibat kerja sesuai prinsip 5K yang diterapkan menuju Zero Accident
  7. Melibatkan dan mengkonsultasikan kepada pekerja dan perwakilan pekerja dalam menetapkan, menerapkan dan memelihara Kebijakan K3L
  8. Melaksanakan kegiatan sesuai persyaratan hukum dan peraturan tentang K3 dan Lingkungan
  9. Melaksanakan kegiatan sesuai program tanggung jawab sosial perusahaan (CSR)

PT Sumalindo Hutani Jaya II bertanggung jawab untuk menjamin agar Kebijakan K3L dilaksanakan dan efektifitasnya ditinjau secara berkala. Jajaran manajemen, karyawan, mitra,

Kantor Pusat : Sinarmas Land Plaza Menara 2 Lantai 16, Jl. M.H. Thamrin No. 51, Kel. Gondangdia, Kec. Menteng, Jakarta Pusat - 10350

Kantor Cabang : Kantor Cabang : I. Letjen Suprpto Rukan Grand Samarinda Blok A09, No.11, RT. 09, Kelurahan Gunung Kelua, Kecamatan Samarinda Ulu. Kota Samarinda, Provinsi Kalimantan Timur, Kode pos 75123, Nomor Telepon 0541-4113999

# PT SUMALINDO HUTANI JAYA

## (PLANTATION FOREST)

---

kontraktor dan pihak terkait bertanggung jawab memastikan bahwa Kebijakan K3L tersedia sebagai informasi terdokumentasi, dikomunikasikan, dipahami dan dilaksanakan bagi pihak berkepentingan.

### 3. Kebijakan Sosial

PT Sumalindo Hutani Jaya II memastikan bahwa pengelolaan sumberdaya hutan di semua wilayah konsesinya dapat memberikan dampak positif berkelanjutan pada penghidupan dan kesejahteraan masyarakat di dalam dan sekitar hutan dan berkontribusi nyata pada pembangunan ekonomi daerah dan nasional. Untuk mencapai hal tersebut, PT Sumalindo Hutani Jaya II berkomitmen :

- a. Mematuhi seluruh peraturan perundangan dan persyaratan lainnya yang relevan di tingkat lokal dan nasional, termasuk berbagai konvensi internasional yang sudah diratifikasi oleh Pemerintah Republik Indonesia.
- b. Melakukan Padiatapa (Persetujuan Atas Dasar Informasi Diawal Tanpa Paksaan) / FPIC (*Free, Prior and Informed Consent*) untuk mengakui dan menghormati hak-hak masyarakat lokal dan masyarakat adat (*Indigenous People*) di dalam dan sekitar wilayah konsesi, dengan menerapkan azas keterbukaan, kesetaraan dan keadilan dalam proses pengambilan keputusan.
- c. Melakukan penyelesaian konflik tanpa paksaan dan kekerasan.
- d. Mendorong penyelesaian keluhan (*Grievance*) secara menyeluruh dan sistematis.
- e. Melaksanakan program-program pemberdayaan masyarakat baik masyarakat adat maupun masyarakat lokal yang direncanakan secara terbuka dan partisipatif bersama para pihak kelompok penerima manfaat (*Beneficiaries Groups*).
- f. Mengambil langkah-langkah strategis dalam memberdayakan tenaga kerja lokal.
- g. PT Sumalindo Hutani Jaya II memastikan bahwa komitmen ini dikomunikasikan, dipahami dan dijalankan oleh Perusahaan, Pekerja dan Mitra Perusahaan.

### 4. Komitmen Sumber Daya Manusia

Kantor Pusat : Sinarmas Land Plaza Menara 2 Lantai 16, Jl. M.H. Thamrin No. 51, Kel. Gondangdia, Kec. Menteng, Jakarta Pusat - 10350

Kantor Cabang : Kantor Cabang : I. Letjen Suprpto Rukan Grand Samarinda Blok A09, No.11, RT. 09, Kelurahan Gunung Kelua, Kecamatan Samarinda Ulu. Kota Samarinda, Provinsi Kalimantan Timur, Kode pos 75123, Nomor Telepon 0541-4113999

# PT SUMALINDO HUTANI JAYA

## (PLANTATION FOREST)

---

PT Sumalindo Hutani Jaya II berkomitmen bahwa dalam mengelola Sumber Daya Manusia sesuai dengan Prinsip-Prinsip Dasar Pekerja serta menjamin dan melindungi Hak-Hak Pekerja dan Hak Asasi Manusia (HAM) di seluruh wilayah konsesinya yang dapat memberikan dampak positif berkelanjutan pada penghidupan dan kesejahteraan pekerja, sesuai yang telah tertuang dalam konvensi ILO dan telah diratifikasi oleh Pemerintah Republik Indonesia. Untuk mencapai hal tersebut, PT Sumalindo Hutani Jaya II berkomitmen :

1. Mematuhi seluruh peraturan perundangan dan persyaratan lainnya yang relevan di tingkat lokal dan nasional, termasuk berbagai konvensi internasional yang telah diratifikasi oleh Pemerintah Republik Indonesia.
2. Dalam keadaan dan kondisi apapun untuk tidak melakukan, menggunakan atau dengan cara lain memanfaatkan segala bentuk kerja paksa atau wajib kerja dalam bentuk apapun terhadap pekerjanya di seluruh aktivitas bisnisnya sesuai dengan konvensi ILO No. 29 tentang Kerja Paksa dan Konvensi ILO No. 105 tentang Penghapusan Kerja Paksa.
3. Mengakui, menghormati dan merealisasikan hak-hak pekerja termasuk memberikan hak kebebasan dalam berserikat dan Perundingan bersama sesuai dengan konvensi ILO No. 87 tentang Kebebasan Berserikat dan Konvensi ILO No. 98 tentang Hak Berorganisasi dan Melakukan Perundingan Bersama
4. Menjamin perlakuan yang adil dan setara dan tidak melakukan diskriminasi antara pekerja Laki-laki dan wanita termasuk dalam proses perekrutan, pemberian upah, pekerjaan dan jabatan dengan cara menerapkan standar yang sama tentang perlakuan yang adil dan setara sesuai dengan konvensi ILO No. 100 tentang Pemberian Upah yang sama bagi pekerja pria dan wanita dan Konvensi ILO No. 111 tentang diskriminasi dalam pekerjaan dan jabatan.
5. Tidak menggunakan tenaga kerja anak-anak di bawah umur dan menghindari serta tidak melakukan bentuk-bentuk pekerjaan terburuk untuk anak sesuai usia minimal yang telah dituangkan dalam konvensi ILO No. 138 tentang Usia Minimal dan Konvensi ILO No 182 tentang penghapusan bentuk-bentuk pekerjaan terburuk untuk anak.
6. Membayar upah/gaji tidak di bawah standar upah minimum yang telah diatur dalam Undang-undang No.13 Tahun 2003 tentang Ketenagakerjaan, Peraturan Pemerintah No. 36 Tahun

Kantor Pusat : Sinarmas Land Plaza Menara 2 Lantai 16, Jl. M.H. Thamrin No. 51, Kel. Gondangdia, Kec. Menteng, Jakarta Pusat - 10350  
Kantor Cabang : Kantor Cabang : I. Letjen Suprpto Rukan Grand Samarinda Blok A09, No.11, RT. 09, Kelurahan Gunung Kelua, Kecamatan Samarinda Ulu. Kota Samarinda, Provinsi Kalimantan Timur, Kode pos 75123, Nomor Telepon 0541-4113999



# PT SUMALINDO HUTANI JAYA

## (PLANTATION FOREST)

---

- 2021 tentang Pengupahan dan ketentuan kerja lembur sesuai dengan Peraturan Perundang-undangan yang berlaku.
7. Melakukan perekrutan tenaga kerja yang legal dan sah secara Hukum dan sesuai dengan hubungan ketenagakerjaan yang diakui dan ditetapkan melalui undang-undang.
  8. Memastikan bahwa waktu kerja dan waktu istirahat diatur sesuai ketentuan Peraturan perundang undangan yang berlaku.
  9. Melarang keras bentuk-bentuk pelecehan seksual dan penyalahgunaan wewenang.
  10. Membangun mekanisme pengaduan dan keluhan pekerja secara bertanggung jawab dan terbuka berdasarkan ketentuan Perundang-undangan yang berlaku dan Perjanjian Kerja Bersama (PKB).
  11. Melarang keras adanya tindakan Korupsi, Kolusi dan Nepotisme (KKN) di lingkungan kerja.
  12. PT Sumalindo Hutani Jaya II memastikan bahwa komitmen ini dikomunikasikan, dipahami dan dijalankan oleh Perusahaan, Pekerja dan Mitra Perusahaan.

### 5. Komitmen FCP (Forest Conservation Policy)

APP dan PT Sumalindo Hutani Jaya II (pemasok kayunya) berkomitmen bahwa dalam pelaksanaan Forest Conservation Policy (FCP) sesuai dengan protokol terkait FCP. Untuk mencapai hal tersebut, PT Sumalindo Hutani Jaya I berkomitmen :

1. Hutan dengan Nilai Konservasi Tinggi (HCV) dan Stok Karbon Tinggi (HCS) :

APP dan PT Sumalindo Hutani Jaya I hanya akan mengembangkan area yang bukan merupakan lahan hutan sesuai hasil identifikasi penilaian HCV dan HCS secara independen:

- Sejak 1 Februari 2013, seluruh pembukaan hutan alam telah dihentikan sementara hingga selesainya penilaian HCV dan HCS. Tidak ada lagi pembukaan lahan yang teridentifikasi sebagai hutan.
- APP telah melakukan penilaian awal terhadap keseluruhan rantai pasokannya. APP telah memprioritaskan penilaian HCV dan HCS di daerah-daerah konsesi yang hingga sekarang masih memasok kayu alam. Area dengan HCV dan HCS akan dilindungi.
- Penilaian HCS telah dimulai dengan mengidentifikasi area dan kualitas dari tutupan hutan. Analisa satelit, didukung dengan pekerjaan di lapangan, akan mengidentifikasi area yang

Kantor Pusat : Sinarmas Land Plaza Menara 2 Lantai 16, Jl. M.H. Thamrin No. 51, Kel. Gondangdia, Kec. Menteng, Jakarta Pusat - 10350

Kantor Cabang : Kantor Cabang : I. Letjen Suprpto Rukan Grand Samarinda Blok A09, No.11, RT. 09, Kelurahan Gunung Kelua, Kecamatan Samarinda Ulu. Kota Samarinda, Provinsi Kalimantan Timur, Kode pos 75123, Nomor Telepon 0541-4113999



# PT SUMALINDO HUTANI JAYA

## (PLANTATION FOREST)

---

akan dilindungi dan juga area dengan stok karbon rendah yang dapat dikembangkan menjadi hutan tanaman industri.

- Penilaian HCS akan membedakan hutan alam dari daerah terdegradasi, yaitu daerah yang hanya memiliki pohon kecil, semak belukar dan rerumputan. Pendekatan ini akan mengategorikan vegetasi ke dalam enam kelas (stratifikasi) melalui kombinasi analisa gambar satelit dan petak di lapangan. Di Indonesia, keenam kelas ini dikenal sebagai : Hutan Kerapatan Tinggi (HK3), Hutan Kerapatan Rendah (HK2), Hutan Kerapatan Sangat Rendah (HK1), Belukar Tua (BT), Belukar Muda (BM) dan Lahan Terbuka (LT). Ambang batas APP untuk HCS akan didefinisikan, menyusul analisa lapangan, di dalam kategori Belukar Tua (BT).
- Kayu alam (MTH) yang saat ini telah berada di dalam rantai pasokan APP dan dipotong sebelum 1 Februari 2013, contohnya kayu di dalam tumpukan kayu pabrik, akan tetap dipakai oleh pabrik dalam proses produksi. Kayu-kayu yang berasal dari daerah yang bukan hutan, seperti daerah belukar, juga akan digunakan oleh pabrik pulp.
- APP akan mengakhiri perjanjian pembelian maupun perjanjian lainnya dengan pemasok yang tidak memenuhi komitmen APP.
- Komitmen ini akan dipantau oleh The Forest Trust. APP menyambut pengamat pihak ketiga yang independen untuk melakukan verifikasi implementasi komitmen tersebut.

### 2. Komitmen Manajemen Gambut:

APP & PT Sumalindo Hutani Jaya II akan mendukung strategi dan target Pemerintah Indonesia untuk pengembangan rendah emisi dan penurunan gas rumah kaca. Hal ini akan dicapai dengan cara:

- Memastikan bahwa hutan lahan gambut dilindungi sebagai bagian dari komitmennya untuk melindungi hutan dengan nilai konservasi tinggi dan hutan dengan stok karbon tinggi.
- Melakukan praktek manajemen terbaik untuk mengurangi dan menghindari emisi gas rumah kaca dalam lanskap lahan gambut. Sebagai bagian dalam usaha mencapai hal ini, tidak akan ada aktivitas pembangunan kanal atau infrastruktur di area konsesi lahan gambut tidak

Kantor Pusat : Sinarmas Land Plaza Menara 2 Lantai 16, Jl. M.H. Thamrin No. 51, Kel. Gondangdia, Kec. Menteng, Jakarta Pusat - 10350

Kantor Cabang : Kantor Cabang : I. Letjen Suprpto Rukan Grand Samarinda Blok A09, No.11, RT. 09, Kelurahan Gunung Kelua, Kecamatan Samarinda Ulu. Kota Samarinda, Provinsi Kalimantan Timur, Kode pos 75123, Nomor Telepon 0541-4113999

# PT SUMALINDO HUTANI JAYA

## (PLANTATION FOREST)

---

berhutan yang belum dikembangkan, hingga proses penilaian HCV, termasuk masukan dari ahli lahan gambut, telah selesai dilakukan.

### 3. Keterlibatan sosial dan masyarakat

Untuk menghindari maupun menyelesaikan konflik sosial, PT Sumalindo Hutani Jaya I akan secara aktif meminta dan mengikut sertakan saran dan masukan dari berbagai pemangku kepentingan termasuk masyarakat sipil, untuk menerapkan prinsip-prinsip berikut :

- Free, Prior and Informed Consent (FPIC) dari masyarakat asli dan komunitas lokal
- Penanganan keluhan & Pemecahan konflik yang bertanggung jawab
- Dialog yang terbuka dan konstruktif dengan para pemangku kepentingan lokal, nasional dan internasional
- Program pengembangan dan pemberdayaan masyarakat
- Penghormatan terhadap hak asasi manusia
- Mengakui dan menghormati hak-hak karyawannya
- Kepatuhan terhadap hukum, prinsip dan kriteria sertifikasi bertaraf internasional yang relevan

### 4. Pemasok kayu lainnya :

- Sumber serat kayu APP datang dari seluruh penjuru dunia dan saat ini APP sedang mengembangkan prosedur untuk memastikan bahwa pasokan ini mendukung prinsip manajemen hutan yang bertanggung jawab.

## 7. Komitmen Penerapan IFCC 1001:2021

PT Sumalindo Hutani Jaya Unit II berkomitmen akan menerapkan persyaratan prinsip dan kriteria IFCC 1001:2021 yang terdiri dari :

1. Membangun struktur organisasi perusahaan yang mencerminkan tanggung jawab untuk mencapai tujuan pengelolaan hutan lestari dan sistem manajemen yang efektif serta sumber daya manusia yang kompeten.
2. Memiliki manajemen risiko dan peluang terkait kepatuhan terhadap persyaratan untuk pengelolaan hutan lestari.

Kantor Pusat : Sinarmas Land Plaza Menara 2 Lantai 16, Jl. M.H. Thamrin No. 51, Kel. Gondangdia, Kec. Menteng, Jakarta Pusat - 10350

Kantor Cabang : Kantor Cabang : I. Letjen Suprpto Rukan Grand Samarinda Blok A09, No.11, RT. 09, Kelurahan Gunung Kelua, Kecamatan Samarinda Ulu. Kota Samarinda, Provinsi Kalimantan Timur, Kode pos 75123, Nomor Telepon 0541-4113999

# PT SUMALINDO HUTANI JAYA

## (PLANTATION FOREST)

---

3. Mematuhi peraturan perundang-undangan baik lokal, nasional, maupun peraturan internasional yang sudah diratifikasi oleh Pemerintah Republik Indonesia yang terkait dengan pengelolaan hutan.
4. Menghormati Hak-hak Asasi Manusia dalam kegiatan pengelolaan hutan dan prinsip-prinsip tentang hak-hak dasar dalam delapan konvensi inti Organisasi Buruh Internasional (*International Labour Organization/ILO*) yang tertuang dalam Deklarasi *ILO* tentang Prinsip dan Hak Mendasar di Tempat Kerja.
5. Menetapkan rencana pengelolaan yang memadai yang mencakup pengelolaan sumber daya hutan, sesuai dengan luas dan pemanfaatan kawasan hutan berdasarkan peraturan perundang-undangan yang berlaku baik lokal, nasional, maupun internasional serta sesuai dengan tata guna lahan atau rencana resmi lainnya yang ada
6. Memiliki sistem untuk mengidentifikasi dan melakukan tindakan atas risiko kesehatan dan kecelakaan kerja, serta menginformasikan hal tersebut kepada pekerja untuk melindungi dan mencegah pekerja dari risiko pekerjaannya
7. Membangun komunikasi dan konsultasi yang efektif dan berkelanjutan dengan masyarakat adat dan atau masyarakat lokal serta pihak lainnya yang terdampak terkait kegiatan pengelolaan hutan dan dampaknya.
8. Memelihara atau meningkatkan hutan dan jasa lingkungannya, serta nilai ekonomi, ekologi, sosial dan budaya sumber daya hutan.
9. Menerapkan langkah-langkah silvikultur yang tepat dan teknik yang sesuai, yang melindungi kuantitas dan kualitas sumber daya hutan dan kemampuan hutan untuk menyimpan dan menyerap karbon serta meminimalkan dampak negatif terhadap sumber daya hutan.
10. Mendorong praktik-praktik iklim yang positif dalam kegiatan pengelolaan hutan, termasuk namun tidak terbatas pada penurunan emisi gas rumah kaca dan penggunaan sumber daya secara efisien.
11. Memelihara dan meningkatkan kesehatan dan vitalitas ekosistem hutan dan merehabilitasi ekosistem hutan yang terdegradasi jika, dan sepanjang secara ekonomi layak, dengan memanfaatkan sebaik-baiknya struktur dan proses alami serta menggunakan tindakan pencegahan secara biologis.

Kantor Pusat : Sinarmas Land Plaza Menara 2 Lantai 16, Jl. M.H. Thamrin No. 51, Kel. Gondangdia, Kec. Menteng, Jakarta Pusat - 10350

Kantor Cabang : Kantor Cabang : 1. Letjen Suprpto Rukan Grand Samarinda Blok A09, No.11, RT. 09, Kelurahan Gunung Kelua, Kecamatan Samarinda Ulu. Kota Samarinda, Provinsi Kalimantan Timur, Kode pos 75123, Nomor Telepon 0541-4113999

# PT SUMALINDO HUTANI JAYA

## (PLANTATION FOREST)

---

12. Menggunakan teknik-teknik perawatan, pemanenan, dan pengangkutan untuk meminimalkan kerusakan lingkungan dan ekosistem.
13. Memiliki dan mengimplementasikan prosedur pelacakan dan penelusuran produk hasil hutan untuk memastikan bahwa hasil hutan yang dipanen dan diangkut di dalam areal hutannya berasal dari areal hutan yang bersertifikat.
14. Menjalankan pemeliharaan, perlindungan, konservasi atau peningkatan keragaman hayati di tingkat lanskap, ekosistem, spesies, dan genetik sesuai dengan rencana pengelolaan.
15. Tidak menggunakan benih atau tanaman hasil modifikasi genetik.
16. Memelihara atau meningkatkan fungsi lindung hutan bagi masyarakat, seperti potensi peran hutan dalam pengendalian erosi, pencegahan banjir, pemurnian air, pengaturan iklim, penyerapan karbon, serta jasa pengaturan atau jasa pendukung lain dari ekosistem.
17. Memelihara atau meningkatkan fungsi lindung hutan yang sesuai pada fungsi dan kondisi sosial ekonomi.
18. Melakukan pemantauan dan evaluasi secara berkala terhadap sumber daya hutan dan pengelolaannya termasuk dampak ekologis, sosial, dan ekonomi.
19. Melakukan program audit internal secara berkala dan tinjauan pengelolaan untuk menyediakan informasi sistem pengelolaan sesuai dengan persyaratan standar, diimplementasikan dan dijaga secara efektif.
20. Secara terus menerus memperbaiki kesesuaian, kecukupan, dan efektivitas sistem pengelolaan hutan lestari beserta implementasinya.

Komitmen ini dikomunikasikan dan dipahami serta dijalankan oleh perusahaan, pekerja, mitra, dan seluruh pihak yang bekerja untuk dan atas nama PT. Sumalindo Hutani Jaya Unit II

Kantor Pusat : Sinarmas Land Plaza Menara 2 Lantai 16, Jl. M.H. Thamrin No. 51, Kel. Gondangdia, Kec. Menteng, Jakarta Pusat - 10350

Kantor Cabang : Kantor Cabang : I. Letjen Suprpto Rukan Grand Samarinda Blok A09, No.11, RT. 09, Kelurahan Gunung Kelua, Kecamatan Samarinda Ulu. Kota Samarinda, Provinsi Kalimantan Timur, Kode pos 75123, Nomor Telepon 0541-4113999

# PT SUMALINDO HUTANI JAYA

(PLANTATION FOREST)

## II. KONDISI UMUM

### A. Gambaran Umum

**Tabel 1.** Gambaran Letak Areal Konsesi PT Sumalindo Hutani Jaya II

No	Uraian	Diskripsi Letak
1.	Geografis	00°05' 57.66" – 00°22' 16.40" LS 117°06' 14.56" – 117°24' 27.92" BT
2.	Administrasi Pemerintahan	Kecamatan : Kecamatan Sebulu, Kecamatan Tenggarong Seberang, Kecamatan Marang Kayu, dan Kecamatan Muara Badak Kabupaten : Kutai Kartanegara Provinsi : Kalimantan Timur
3.	Wilayah Pemangkuan Hutan	BKPH Dinas Kehutanan Kabupaten Kutai Kartanegara, Dinas Kehutanan Provinsi Kalimantan Timur
4.	Daerah Aliran Sungai (DAS)	DAS Karang Mumus, DAS Separi Besar, DAS Sambera, DAS Marangkayu, DAS Sedulang, DAS Santan dan DAS Sebulu.
5.	Batas Wilayah :	
	- Sebelah Utara	Areal Pencadangan PT. SHJ II Eks PT. Kayu Mas Timber
	- Sebelah Timur	HPH PT Inhutani I dan Perkebunan Karet PTP. XXVI
	- Sebelah Selatan	HTI Trans PT Bhinneka Wana dan Eks HPH PT Kayu Mahakam
	- Sebelah Barat	PBPH PT. Sumalindo Hutani Jaya

Sumber : Dokumen RKUPHHK-HT PT. SHJ II Tahun 2018-2027

Kantor Pusat : Sinarmas Land Plaza Menara 2 Lantai 16, Jl. M.H. Thamrin No. 51, Kel. Gondangdia, Kec. Menteng, Jakarta Pusat - 10350

Kantor Cabang : Kantor Cabang : 1. Letjen Suprpto Rukan Grand Samarinda Blok A09, No.11, RT. 09, Kelurahan Gunung Kelua, Kecamatan Samarinda Ulu. Kota Samarinda, Provinsi Kalimantan Timur, Kode pos 75123, Nomor Telepon 0541-4113999

# PT SUMALINDO HUTANI JAYA (PLANTATION FOREST)

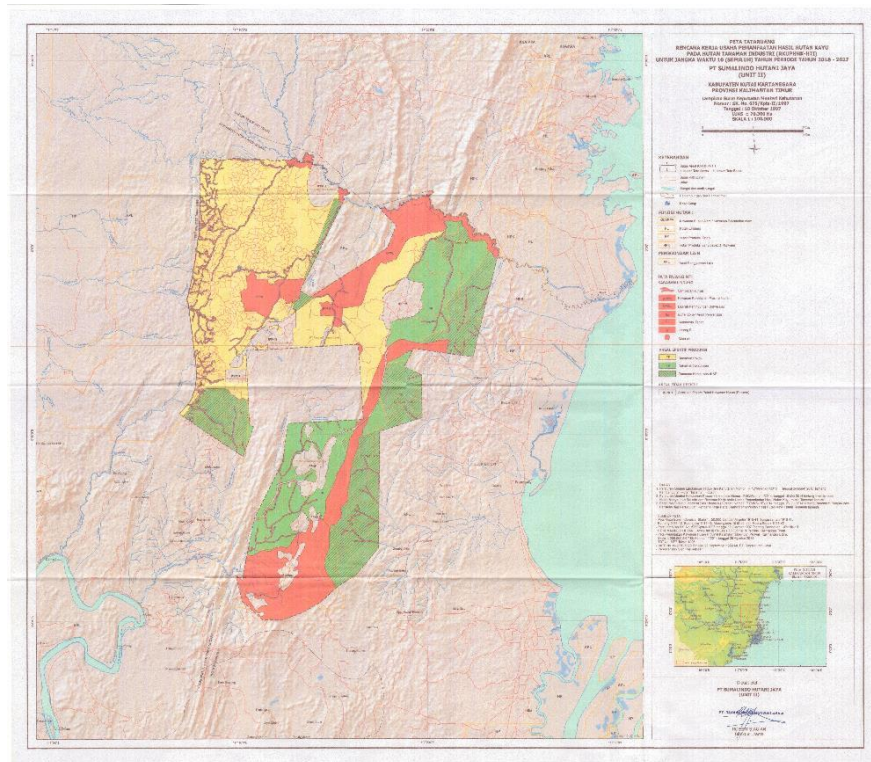

**Gambar 1.** Peta Tata Ruang PT Sumalindo Hutani Jaya II

Berdasarkan Peta Penunjukkan Kawasan Hutan dan Perairan Provinsi Kalimantan Timur skala 1 : 250.000 (Lampiran SK Menhut No. 79/Kpts-II/2001 tanggal 15 Maret 2001), areal kerja PT Sumalindo Hutani Jaya II secara sebagian besar termasuk dalam kawasan Hutan Produksi Tetap (HP) seluas  $\pm$  56.334 Ha dan Areal Penggunaan Lain (APL) seluas  $\pm$  13.966 Ha. Berdasarkan data Stasiun Klimatologi Temindung Samarinda (2000-2009), rata-rata curah hujan tahunan 2.265,9 mm dengan jumlah hari hujan sebanyak 225,4 hari dan intensitas hujan (I) sebesar 10,05 mm/hari. Curah hujan tertinggi pada bulan Maret (277,5 mm) dan terendah pada bulan Agustus (92,2 mm) dengan ketinggian dari permukaan air laut: 17 – 290 mdpl. Berdasarkan penggolongan Schmidt – Fergusson, areal PT Sumalindo Hutani Jaya II termasuk dalam tipe hujan A (sangat basah) dengan nilai Q = 11,2%.

Kantor Pusat : Sinarmas Land Plaza Menara 2 Lantai 16, Jl. M.H. Thamrin No. 51, Kel. Gondangdia, Kec. Menteng, Jakarta Pusat - 10350  
Kantor Cabang : Kantor Cabang : I. Letjen Suprpto Rukan Grand Samarinda Blok A09, No.11, RT. 09, Kelurahan Gunung Kelua, Kecamatan Samarinda Ulu. Kota Samarinda, Provinsi Kalimantan Timur, Kode pos 75123, Nomor Telepon 0541-4113999



# PT SUMALINDO HUTANI JAYA

## (PLANTATION FOREST)

### B. Tata Ruang

Rencana tata ruang areal kerja PT Sumalindo Hutani Jaya II diupayakan mengikuti ketentuan peraturan perundangan Keputusan Menteri Kehutanan No. 70/Kpts-II/1995 jo. Keputusan Menteri Kehutanan No. 246/Kpts-II/1996 jo. Peraturan Menteri Kehutanan No. P.21/Menhut-II/2006 tentang Pengaturan Tata Ruang Hutan Tanaman Industri. Rencana tata ruang disajikan pada tabel berikut :

**Tabel 2.** Rencana Tata Ruang Areal Kerja PT Sumalindo Hutani Jaya II

No	Peruntukan	HP	APL	HPK	Total Luas		
					Ha	%	
1	Kawasan Perlindungan Setempat dan Kawasan lindung lainnya	14.550	3.473	-	18.023	25,64	
	KPSL Kawasan Perlindungan Satwa Liar	5.184	76	-	5.260	7,48	
	KPPN Kawasan Pelestarian Plasma Nutfah	4.874	1.497	-	6.371	9,06	
	Sempadan Sungai	2.428	631	-	3.059	4,35	
	Buffer Zone	263	313	-	576	0,82	
	Konservasi Tanah	75	-	-	75	0,11	
	Lereng E	1.674	956	-	2.630	3,74	
	Mata Air	52	-	-	52	0,07	
	2	Tanaman pokok	21.469	-	-	21.469	30,54
		Areal Efektif	21.056	-	-	21.056	29,95
- Terdapat Tanaman		8.235	-	-	8.235	11,71	
- Areal belum Tanam		12.821	-	-	12.821	18,24	
Areal Tidak Efektif		413	-	-	413	0,59	
- Infrastruktur		383	-	-	383	0,54	
- Claim, cekungan/parit		30	-	-	30	0,04	
3	Tanaman Kehidupan	11.377	12.910	-	24.287	34,55	
	Area Efektif	11.352	-	-	11.352	16,15	
	- Areal belum Tanam	9.012	-	-	9.012	12,82	
	- Claim	2.340	-	-	2.340	3,33	
	Areal Tidak Efektif	25	-	-	25	0,04	

Kantor Pusat : Sinarmas Land Plaza Menara 2 Lantai 16, Jl. M.H. Thamrin No. 51, Kel. Gondangdia, Kec. Menteng, Jakarta Pusat - 10350

Kantor Cabang : Kantor Cabang : I. Letjen Suprpto Rukan Grand Samarinda Blok A09, No.11, RT. 09, Kelurahan Gunung Kelua, Kecamatan Samarinda Ulu. Kota Samarinda, Provinsi Kalimantan Timur, Kode pos 75123, Nomor Telepon 0541-4113999



# PT SUMALINDO HUTANI JAYA

## (PLANTATION FOREST)

	- Infrastruktur, Pemukiman	25	-	-	25	0,04
4	Kebun kelapa Sawit (pelepasan kawasan Hutan), IPPKH	6.428	93	-	6.521	9,28
	Jumlah	53.824	6.476	-	70.300	100,00

Sumber : Dokumen RKUPHHK-HT PT. SHJ II Tahun 2018-2027

### C. Penentuan Jenis Tanaman

Manajemen PT Sumalindo Hutani Jaya II memilih jenis *Eucalyptus pellita* sebagai tanaman utama dengan mempertimbangkan tujuan pokok pembangunan hutan tanaman, yaitu sebagai bahan baku pembuatan kertas bertujuan untuk menghasilkan kayu, yang selanjutnya akan digunakan sebagai bahan baku industri pulp dari group perusahaan.. Selain agar dapat memasok bahan baku kayu secara terus-menerus dengan kuantitas dan kualitas yang memadai juga dapat memberikan dampak positif terhadap aspek ekologi (keanekaragaman hayati) dan lingkungan, tentunya hutan tanaman harus dikelola dengan benar dan lestari. Aspek yang diperhatikan adalah :

- Kayu yang mempunyai rendemen serat tinggi dan cocok untuk tujuan pembuatan pulp dan kertas
- Jenis kayu daun lebar (*hardwood*)
- Kesesuaian lahan/tapak (iklim dan edafis) dengan tanaman yang dipilih
- Tingkat pertumbuhan, dipilih yang cepat tumbuh (*fast growing species*)
- Ketersediaan sumber daya genetik (bibit) yang dibutuhkan

### D. Keanekaragaman Tumbuhan dan Satwa Liar

**Tabel 3.** Daftar jenis-jenis Flora dilindungi di areal PT SHJ II (NKT 1.3)

No	Latin name	Local/Indonesian name	STATUS		
			IUCN	CITES	GoI
1	<i>Dipterocarpus cf. validus</i>	Keruing	CR	-	Yes
2	<i>Pterospermum javanicum</i>	Bayur	-	-	Yes
3	<i>Diospyros cf. macrophylla</i>	Ebony	VU	-	-

Kantor Pusat : Sinarmas Land Plaza Menara 2 Lantai 16, Jl. M.H. Thamrin No. 51, Kel. Gondangdia, Kec. Menteng, Jakarta Pusat - 10350

Kantor Cabang : Kantor Cabang : I. Letjen Suprpto Rukan Grand Samarinda Blok A09, No.11, RT. 09, Kelurahan Gunung Kelua, Kecamatan Samarinda Ulu. Kota Samarinda, Provinsi Kalimantan Timur, Kode pos 75123, Nomor Telepon 0541-4113999

# PT SUMALINDO HUTANI JAYA

## (PLANTATION FOREST)

4	<i>Eusyderoxylon zwageri</i>	Ulin	VU	-	Yes
5	<i>Diospyrosconfertiliflora</i>	Arang-arang	-	-	Yes
6	<i>Duabanga molucana</i>	Benuang	VU	-	Yes
7	<i>Gonystylus</i> sp.	Ramin	-	App II	-

Sumber : HCV Assessment Report PT Sumalindo Hutani Jaya II Tahun 2014

**Tabel 4.** Jenis-jenis vegetasi dilindungi (NKT 1.2 dan NKT 1.3)

No	Nama lokal	Nama botani	IUCN	CITES	P 106 2018	NKT
1	Acer	<i>Acer laurina</i>	-	-	-	-
2	Akar	<i>Tetracera scandens</i>	-	-	-	-
3	Akara	<i>Tetracera akara</i>	-	-	-	-
4	Anggerung	<i>Trema orientalis</i>	LC (27-7-17)	-	-	-
5	Antus	<i>Phaenthus splendens</i>	-	-	-	-
6	Antus	<i>Lasianthus tomentosus</i>	LC (21-8-20)	-	-	-
7	Ara	<i>Ficus hispida</i>	-	-	-	-
8	Ara	<i>Ficus grassolaroides</i>	-	-	-	-
9	Ara	<i>Ficus aminatisima</i>	-	-	-	-
10	Ara	<i>Ficus sundaica</i>	LC (27-9-19)	-	-	-
11	Ara	<i>Ficus elliptica</i>	-	-	-	-
12	Ara	<i>Ficus lanceolata</i>	-	-	-	-
13	Ara berteh	<i>Parartocarpus venunosus</i>	-	-	-	-
14	Arau	<i>Ermrillia champaca</i>	-	-	-	-

Kantor Pusat : Sinarmas Land Plaza Menara 2 Lantai 16, Jl. M.H. Thamrin No. 51, Kel. Gondangdia, Kec. Menteng, Jakarta Pusat - 10350

Kantor Cabang : Kantor Cabang : I. Letjen Suprpto Rukan Grand Samarinda Blok A09, No.11, RT. 09, Kelurahan Gunung Kelua, Kecamatan Samarinda Ulu. Kota Samarinda, Provinsi Kalimantan Timur, Kode pos 75123, Nomor Telepon 0541-4113999

# PT SUMALINDO HUTANI JAYA

## (PLANTATION FOREST)

15	Asam munek	<i>Mezzettia umbellata</i>	VU (16-10-17)	-	-	-
16	Asam munek	<i>Mezzettia havilandii</i>	-	-	-	-
17	Asam munek	<i>Mezzettia parviflora</i>	-	-	-	-
18	Asam Munek	<i>Mezzettia leptopoda</i>	-	-	-	-
19	Asam putar	<i>Mangifera pajang</i>	VU (1-1-98)	-	-	-
20	Asam, munek	<i>Cyathocalyx manifica</i>	-	-	-	-
21	Balik angin	<i>Mallotus penangensis</i>	-	-	-	-
22	Balik angin	<i>Mallotus wrayi</i>	-	-	-	-
23	Banitan	<i>Polyalthia sumatrana</i>	LC (9-11-17)	-	-	-
24	Banitan	<i>Polyalthia glauca</i>	-	-	-	-
25	Bayur	<i>Pterospermum javanicum</i>	LC (1-1-20)	-	-	-
26	Bayur	<i>Pterocymbium tubulatum</i>	-	-	-	-
27	Bekoi	<i>Hydnocarpus elmeri</i>	-	-	-	-
28	Bengkal	<i>Nauclea subdita</i>	LC (18-10-19)	-	-	-
29	Bengkal	<i>Neonauclea gigantea</i>	-	-	-	-
30	Bengkal	<i>Neonauclea macrophylla</i>	-	-	-	-
31	Bengkal	<i>Neonauclea excelsa</i>	-	-	-	-
32	Bengkal	<i>Nauclea officinalis</i>	-	-	-	-
33	Bengkal besar	<i>Neolamarckia cadamba</i>	-	-	-	-

Kantor Pusat : Sinarmas Land Plaza Menara 2 Lantai 16, Jl. M.H. Thamrin No. 51, Kel. Gondangdia, Kec. Menteng, Jakarta Pusat - 10350

Kantor Cabang : Kantor Cabang : I. Letjen Suprpto Rukan Grand Samarinda Blok A09, No.11, RT. 09, Kelurahan Gunung Kelua, Kecamatan Samarinda Ulu. Kota Samarinda, Provinsi Kalimantan Timur, Kode pos 75123, Nomor Telepon 0541-4113999

# PT SUMALINDO HUTANI JAYA

## (PLANTATION FOREST)

34	Bengkal lebar	<i>Neonauclea grandis</i>	-	-	-	-
35	Beridil	<i>Bridelia glauca</i>	-	-	-	-
36	Beringin	<i>Ficus benyamina</i>	-	-	-	-
37	Bintangur	<i>Calophyllum soulatri</i>	-	-	-	-
38	Binuang Bini	<i>Octomeles sumatrana</i>	LC (25-1-19)	-	-	-
39	Binuang laki	<i>Duabanga moluccana</i>	LC (12-6-18)	-	-	-
40	Bongin	<i>Iringia malayana</i>	LC (27-1-19)	-	-	-
41	Bridil	<i>Bridelia tomentosa</i>	LC (12-6-18)	-	-	-
42	Buah hutan	<i>Guioa bijuga</i>	-	-	-	-
43	Buah mata kucing	<i>Dimocarpus longans</i>	-	-	-	-
44	Busok-busok	<i>Senna nodosa</i>	-	-	-	-
45	Butak butak	<i>Cyathocalyx biovulatus</i>	-	-	-	-
46	Butak-butak	<i>Homalntus pupulneus</i>	-	-	-	-
47	Cato	<i>Chaetocarpus castanocarpus</i>	LC (12-6-18)	-	-	-
48	Cempedak	<i>Artocarpus chempeden</i>	-	-	-	-
49	Dao	<i>Dracontomelon dao</i>	LC (6-1-19)	-	-	-
50	Darah-darah	<i>Knema latericia</i>	-	-	-	-
51	Darah-darah	<i>Knema laurina</i>	-	-	-	-
52	Dendutong	<i>Trema cannabina</i>	-	-	-	-

Kantor Pusat : Sinarmas Land Plaza Menara 2 Lantai 16, Jl. M.H. Thamrin No. 51, Kel. Gondangdia, Kec. Menteng, Jakarta Pusat - 10350

Kantor Cabang : Kantor Cabang : I. Letjen Suprpto Rukan Grand Samarinda Blok A09, No.11, RT. 09, Kelurahan Gunung Kelua, Kecamatan Samarinda Ulu. Kota Samarinda, Provinsi Kalimantan Timur, Kode pos 75123, Nomor Telepon 0541-4113999

# PT SUMALINDO HUTANI JAYA

## (PLANTATION FOREST)

53	Dina	<i>Cratoxylum cochichinensis</i>	-	-	-	-
54	Gading	<i>Koildelepas brevepes</i>	-	-	-	-
55	Gambir2an	<i>Uncaria cordata</i>	-	-	-	-
56	Ganitri	<i>Elaeocarpus sphaeroblatus</i>	-	-	-	-
57	Ganitri, Mendong	<i>Elaeocarpus pachyophrys</i>	-	-	-	-
58	Gemelina	<i>Gmelina arborea</i>	LC (12-2-19)	-	-	-
59	Geronggang pasir	<i>Cratoxylum glaucum</i>		-	-	-
60	Gerunggang	<i>Cratoxylum sumatranum</i>	LC (12-6-18)	-	-	-
61	Gerunggang	<i>Cratoxylum formosum</i>	LC (1-1-98)	-	-	-
62	Gerunggang	<i>Pterospermum javanicum</i>	LC (1-1-20)	-	-	-
63	Gerunggang	<i>Cratoxylon cochichinensis</i>	-	-	-	-
64	Hyptis	<i>Hyptis capitata</i>	-	-	-	-
65	Jabon	<i>Neolamarckia cadamba</i>	-	-	-	-
66	Jambu -jambu	<i>Syzygium inophyllum</i>	-	-	-	-
67	Jambu palsu	<i>Acmena acuminatissima</i>	-	-	-	-
68	Jambu-jambu	<i>Syzygium virens</i>	-	-	-	-
69	Jambu-jambu	<i>Syzygium cerasiforme</i>	-	-	-	-
70	Jambu-jambu	<i>Syzygium ellipticum</i>	-	-	-	-
71	Jambu-jambu	<i>Syzygium mueleri</i>	-	-	-	-

Kantor Pusat : Sinarmas Land Plaza Menara 2 Lantai 16, Jl. M.H. Thamrin No. 51, Kel. Gondangdia, Kec. Menteng, Jakarta Pusat - 10350

Kantor Cabang : Kantor Cabang : I. Letjen Suprpto Rukan Grand Samarinda Blok A09, No.11, RT. 09, Kelurahan Gunung Kelua, Kecamatan Samarinda Ulu. Kota Samarinda, Provinsi Kalimantan Timur, Kode pos 75123, Nomor Telepon 0541-4113999

# PT SUMALINDO HUTANI JAYA

## (PLANTATION FOREST)

72	Jambu-jambu	<i>Syzygium benkense</i>	-	-	-	-
73	Jambu-jambu	<i>Syzygium sepalantha</i>	-	-	-	-
74	Jemo	<i>Artocarpus anysophyllus</i>	-	-	-	-
75	Jentikan	<i>Baccaurea bracteata</i>	-	-	-	-
76	Jentikan	<i>Baccaurea costulata</i>	-	-	-	-
77	Kalik	<i>Cyathocalyx havilandii</i>	-	-	-	-
78	Kalik	<i>Cyathocalyx biovulatus</i>	-	-	-	-
79	Kalik	<i>Homalanthus populneus</i>	-	-	-	-
80	Kalik	<i>Cyathocalyx magnifica</i>	-	-	-	-
81	Kayu arang	<i>Diospyros lavigata</i>	-	-	-	-
82	Kayu Arang	<i>Diospyros bentamensis</i>	-	-	-	-
83	Kayu Arang	<i>Diospyros perpida</i>	-	-	-	-
84	Kayu Arang	<i>Diospyros buxifolia</i>	-	-	-	-
85	Kayu Arang	<i>Diospyros maingayi</i>	-	-	-	-
86	Kayu Batu	<i>Maranthes corymbosa</i>	-	-	-	-
87	Kayu buncis	<i>Fordia sericea</i>	-	-	-	-
88	Kayu Buncis	<i>Fordia splendidissima</i>	-	-	-	-
89	Kayu Buncis	<i>Pterospermum javanicum</i>	-	-	-	-
90	Kayu Kacang	<i>Stroembosia javanica</i>	-	-	-	-
91	Kayu kikir	<i>Drypetes crassipes</i>	-	-	-	-

Kantor Pusat : Sinarmas Land Plaza Menara 2 Lantai 16, Jl. M.H. Thamrin No. 51, Kel. Gondangdia, Kec. Menteng, Jakarta Pusat - 10350

Kantor Cabang : Kantor Cabang : I. Letjen Suprpto Rukan Grand Samarinda Blok A09, No.11, RT. 09, Kelurahan Gunung Kelua, Kecamatan Samarinda Ulu. Kota Samarinda, Provinsi Kalimantan Timur, Kode pos 75123, Nomor Telepon 0541-4113999

# PT SUMALINDO HUTANI JAYA

## (PLANTATION FOREST)

92	Kayu pinang	<i>Pentace triptera</i>	-	-	-	-
93	Kayu Pinang	<i>Pentce laxiflora</i>	-	-	-	-
94	Kayu Pinang	<i>Pentace polyantha</i>	-	-	-	-
95	Kayu Tepung	<i>Geunsia pentandra</i>	-	-	-	-
96	Kelumpang	<i>Sterculia gilva</i>	-	-	-	-
97	Kelumpang	<i>Sterculia cordata</i>	-	-	-	-
98	Kelumpang	<i>Sterculia rubiginosa</i>	-	-	-	-
99	Kembayau	<i>Santiria laviegata</i>	-	-	-	-
100	Kembayau	<i>Santiria apiculata</i>	-	-	-	-
101	Kembayau	<i>Santiria griffithii</i>	-	-	-	-
102	Kemiri	<i>Aleurites moluccana</i>	-	-	-	-
103	Kenari	<i>Dacryodes rostraata</i>	-	-	-	-
104	Kenari	<i>Dacryodes rogosa</i>	-	-	-	-
105	Keremunting	<i>Melastoma malabatricum</i>	-	-	-	-
106	Keruing	<i>Dipterocarpus borneensis</i>	NT (1-3-18)	-	-	-
107	Koil , Gading	<i>Koildelepas pectatatum</i>	-	-	-	-
108	Koil, Gading	<i>Koildelepas brevipes</i>	-	-	-	-
109	Kopi	<i>Coffea robusta</i>	-	-	-	-
110	Korim	<i>Corymborchys verastifolia</i>	-	-	-	-
111	Ky. Kikir pasir	<i>Drypetes crassipes</i>	-	-	-	-

Kantor Pusat : Sinarmas Land Plaza Menara 2 Lantai 16, Jl. M.H. Thamrin No. 51, Kel. Gondangdia, Kec. Menteng, Jakarta Pusat - 10350

Kantor Cabang : Kantor Cabang : 1. Letjen Suprpto Rukan Grand Samarinda Blok A09, No.11, RT. 09, Kelurahan Gunung Kelua, Kecamatan Samarinda Ulu. Kota Samarinda, Provinsi Kalimantan Timur, Kode pos 75123, Nomor Telepon 0541-4113999



# PT SUMALINDO HUTANI JAYA

## (PLANTATION FOREST)

112	Laban	<i>Vitex pinnata</i>	LC (12-6-18)	-	-	-
113	Laban	<i>Vitex vistita</i>	-	-	-	-
114	Laban putih	<i>Vitex trifolia</i>	-	-	-	-
115	Laos hutan	<i>Mezzettia havilandii</i>	-	-	-	-
116	Lasian	<i>Lasianthus tomentosus</i>	-	-	-	-
117	Lypa	<i>Acalypha cuturus</i>	-	-	-	-
118	Mahadirang	<i>Dillenia suffruticosa</i>	-	-	-	-
119	Mahang	<i>Macaranga tanarius</i>	-	-	-	-
120	Mahang hijau	<i>Macaranga hosei</i>	-	-	-	-
121	Mahang tebal	<i>Macaranga recurvata</i>	-	-	-	-
122	Mahang	<i>Macaranga gigantea</i>	-	-	-	-
123	Mahang hijau	<i>Macaranga lawii</i>	-	-	-	-
124	Mahang kelabu	<i>Macaranga pruinosa</i>	-	-	-	-
125	Mahang Perisai	<i>Macaranga tanarius</i>	-	-	-	-
126	Mahang putih	<i>Macaranga trichocarpa</i>	-	-	-	-
127	Mali-mali	<i>Leea indica</i>	-	-	-	-
128	Manggis	<i>Garcinia nervosa</i>	-	-	-	-
129	Manon	<i>Lygidium circinatum</i>	-	-	-	-
130	Maritam	<i>Nephelium uncinatum</i>	-	-	-	-
131	Maritam	<i>Nephelium rambotan-ake</i>	-	-	-	-

Kantor Pusat : Sinarmas Land Plaza Menara 2 Lantai 16, Jl. M.H. Thamrin No. 51, Kel. Gondangdia, Kec. Menteng, Jakarta Pusat - 10350

Kantor Cabang : Kantor Cabang : I. Letjen Suprpto Rukan Grand Samarinda Blok A09, No.11, RT. 09, Kelurahan Gunung Kelua, Kecamatan Samarinda Ulu. Kota Samarinda, Provinsi Kalimantan Timur, Kode pos 75123, Nomor Telepon 0541-4113999

# PT SUMALINDO HUTANI JAYA

## (PLANTATION FOREST)

132	Maritam	<i>Nephelium cuspidatum</i>	LC (30-3-21)	-	-	-
133	Medang	<i>Litsea grandis</i>	LC (10-7-19)	-	-	-
134	Medang	<i>Litsea erectinervia</i>	-	-	-	-
135	Medang	<i>Litsea cuneata</i>	-	-	-	-
136	Medang	<i>Litsea intermedia</i>	-	-	-	-
137	Medang	<i>Cinnamomum iners</i>	LC (16-12-18)	-	-	-
138	Medang	<i>Beilschmiedia glabra</i>	-	-	-	-
139	Medang	<i>Litsea castania</i>	-	-	-	-
140	Medang	<i>Alseodaphne insignis</i>	-	-	-	-
141	Medang	<i>Litsea elliptica</i>	-	-	-	-
142	Medang	<i>Litsea pruriens</i>	-	-	-	-
143	Medang	<i>Litsea umbellata</i>	LC (17-7-19)	-	-	-
144	Medang	<i>Notaphobe umbeliflora</i>	-	-	-	-
145	Medang	<i>Notaphoebe panduriformis</i>	-	-	-	-
146	Medang	<i>Litsea fenestrata</i>	-	-	-	-
147	Medang Roset	<i>Actinodaphne glomerata</i>	-	-	-	-
148	Melembu	<i>Pterocymbium tobulatum</i>	-	-	-	-
149	Mempaning	<i>Castanopsis argentata</i>	-	-	Dilindungi	1.3
150	Mempelam	<i>Mangifera altilis</i>	-	-	-	-

Kantor Pusat : Sinarmas Land Plaza Menara 2 Lantai 16, Jl. M.H. Thamrin No. 51, Kel. Gondangdia, Kec. Menteng, Jakarta Pusat - 10350

Kantor Cabang : Kantor Cabang : I. Letjen Suprpto Rukan Grand Samarinda Blok A09, No.11, RT. 09, Kelurahan Gunung Kelua, Kecamatan Samarinda Ulu. Kota Samarinda, Provinsi Kalimantan Timur, Kode pos 75123, Nomor Telepon 0541-4113999

# PT SUMALINDO HUTANI JAYA

## (PLANTATION FOREST)

151	Mempisang	<i>Monocarpia euneura</i>	-	-	-	-
152	Mendarahan	<i>Knema laurina</i>	-	-	-	-
153	Mendong	<i>Elaeocarapus nooteboomii</i>	-	-	-	-
154	Mendong	<i>Elaeocarpus multinervium</i>	-	-	-	-
155	Mendong	<i>Elaeocarpus florimbudus</i>	-	-	-	-
156	Mendong	<i>Elaeocarpus multivervosus</i>	-	-	-	-
157	Mendong	<i>Elaeocarpus elmeri</i>	-	-	-	-
158	Meranti merah	<i>Shorea parvifolia</i>	LC (5-6-17)	-	-	-
159	Meranti merah	<i>Shorea johorensis</i>	VU (24-5-2)	-	-	-
160	Merbau	<i>Intsia bijuga</i>	NT (20-1-20)	-	-	-
161	Merbau kera	<i>Crudia reticulata</i>	-	-	-	-
162	Merlipas	<i>Prunus beccarii</i>	-	-	-	-
163	Merlipas	<i>Prunus arborea</i>	-	-	-	-
164	Nanasian	<i>Callicarpa longifolia</i>	-	-	-	-
165	Nangka hutan	<i>Parartocarpus venunosus</i>	-	-	-	-
166	Nantes	<i>Chionanthes laxiflora</i>	-	-	-	-
167	Nipis kulit	<i>Memecylon borneense</i>	-	-	-	-
168	Nyaru, Nyawai	<i>Ficus variegata</i>	-	-	-	-
169	Pakis	<i>Nephrolepis falcata</i>	-	-	-	-
170	Paku balarut	<i>Nephrolepis falcata</i>	-	-	-	-

Kantor Pusat : Sinarmas Land Plaza Menara 2 Lantai 16, Jl. M.H. Thamrin No. 51, Kel. Gondangdia, Kec. Menteng, Jakarta Pusat - 10350

Kantor Cabang : Kantor Cabang : I. Letjen Suprpto Rukan Grand Samarinda Blok A09, No.11, RT. 09, Kelurahan Gunung Kelua, Kecamatan Samarinda Ulu. Kota Samarinda, Provinsi Kalimantan Timur, Kode pos 75123, Nomor Telepon 0541-4113999

# PT SUMALINDO HUTANI JAYA

## (PLANTATION FOREST)

171	Paku Payung	<i>Gleichinia linearis</i>	-	-	-	-
172	Paku tanah	<i>Stenochlena pulutris</i>	-	-	-	-
173	Parah ikan	<i>Pimelodendron sp.</i>	-	-	-	-
174	Pasak	<i>Aglaia revularis</i>	-	-	-	-
175	Pasak	<i>Aglaia oligophylla</i>	-	-	-	-
176	Pasak	<i>Aglaia pachyphylla</i>	-	-	-	-
177	Pasak	<i>Aglaia lawii</i>	-	-	-	-
178	Pejakah	<i>Uncaria elliptica</i>	-	-	-	-
179	Penaga	<i>Mesua ferrera</i>	-	-	-	-
180	Perah ikan	<i>Pimelodendron graffithianum</i>	-	-	-	-
181	Petaling	<i>Ochanostachys amentacea</i>	-	-	-	-
182	Pulai	<i>Alstonia macrophylla</i>	LC (11-3-22)	-	-	-
183	Putat	<i>Barringtonia acutangula</i>	LC (20-9-18)	-	-	-
184	Rambutan	<i>Nephelium lappaceum</i>	-	-	-	-
185	Rambutan hutan	<i>Nephelium cuspidatum</i>	-	-	-	-
186	Rambutan hutan	<i>Nephelium maingayi</i>	-	-	-	-
187	Rambutan hutan	<i>Nephelium uncinatum</i>	-	-	-	-
188	Randia	<i>Pterandia anysophyllea</i>	-	-	-	-
189	Rengas	<i>Gluta renghas</i>	-	-	-	-

Kantor Pusat : Sinarmas Land Plaza Menara 2 Lantai 16, Jl. M.H. Thamrin No. 51, Kel. Gondangdia, Kec. Menteng, Jakarta Pusat - 10350

Kantor Cabang : Kantor Cabang : 1. Letjen Suprpto Rukan Grand Samarinda Blok A09, No.11, RT. 09, Kelurahan Gunung Kelua, Kecamatan Samarinda Ulu. Kota Samarinda, Provinsi Kalimantan Timur, Kode pos 75123, Nomor Telepon 0541-4113999

# PT SUMALINDO HUTANI JAYA

(PLANTATION FOREST)

190	Rengas	<i>Gluta aptera</i>	-	-	-	-
191	Rengas	<i>Melanochylla sp.</i>	-	-	-	-
192	Rengas	<i>Gluta beccarii</i>	-	-	-	-
193	Rengas	<i>Gluta subahana</i>	-	-	-	-
194	Resak	<i>Vatica cartacea</i>	-	-	-	-
195	Ruas	<i>Bhesa paniculata</i>	-	-	-	-
196	Rukam	<i>Floucourtia rukkam</i>	-	-	-	-
197	Santus	<i>Encosanthum erianthoides</i>	-	-	-	-
198	Sepelenden	<i>Albizia splendens</i>	-	-	-	-
199	Setumpul	<i>Hydnocarpus elmeri</i>	-	-	-	-
200	Sial Menahun	<i>Pternandra azurea</i>	-	-	-	-
201	Sial menahun	<i>Pternandra coerulescens</i>	-	-	-	-
202	Simpur	<i>Dillenia reticulata</i>	-	-	-	-
203	Simpur	<i>Dillenia sumatrana</i>	-	-	-	-
204	Simpur	<i>Dillenia indica</i>	-	-	-	-
205	Simpur	<i>Dillenia excelsa</i>	-	-	-	-
206	Sirih-sirih	<i>Anisophyllia coneri</i>	-	-	-	-
207	Sirih-sirihan	<i>Piper aduncum</i>	-	-	-	-
208	Soga	<i>Adenanthera sp.</i>	-	-	-	-
209	Tampang	<i>Paratocarpus venunosus</i>	-	-	-	-

Kantor Pusat : Sinarmas Land Plaza Menara 2 Lantai 16, Jl. M.H. Thamrin No. 51, Kel. Gondangdia, Kec. Menteng, Jakarta Pusat - 10350

Kantor Cabang : Kantor Cabang : I. Letjen Suprpto Rukan Grand Samarinda Blok A09, No.11, RT. 09, Kelurahan Gunung Kelua, Kecamatan Samarinda Ulu. Kota Samarinda, Provinsi Kalimantan Timur, Kode pos 75123, Nomor Telepon 0541-4113999

# PT SUMALINDO HUTANI JAYA

## (PLANTATION FOREST)

210	Teki/peridang	<i>Scleria puspurescens</i>	-	-	-	-
211	Tembesu	<i>Fagraea akara</i>	-	-	-	-
212	Terap	<i>Artocarpus kemando</i>	-	-	-	-
213	Terentang	<i>Camptosperma auriculata</i>	-	-	-	-
214	Terentang	<i>Camptosperma squamatum</i>	-	-	-	-
215	Terentang	<i>Camptosperma auriculatum</i>	-	-	-	-
216	Terutup	<i>Melicope glabra</i>	-	-	-	-
217	Tuba	<i>Antiaris toxicaria</i>	-	-	-	-
218	Ulas	<i>Koildelepas brevipes</i>	-	-	-	-
219	Ulas	<i>Koildelepas pectatum</i>	-	-	-	-
220	Ulas	<i>Koildelepas brevipes</i>	-	-	-	-
221	Ulin	<i>Eusideroxylon zwageri</i>	VU (1-1-98)	-	-	-
222	Wia	<i>Grewia cinnamifolia</i>	-	-	-	-
223	Kantong semar	<i>Nepenthes sp</i>	-	AP II	Dilindungi	1.3

**Sumber : Laporan Monitoring Analisis Satwa vegetasi PT Sumalindo Hutani Jaya tahun 2023**

Keterangan: CR= terancam punah; EN=terancam; VU=rentan; I: appendix I; II: appendix II; tanda (√) = dilindungi;  
RI: PP RI no.07/ 1999 (berdasarkan data Laporan HCV Final 2014)

Kantor Pusat : Sinarmas Land Plaza Menara 2 Lantai 16, Jl. M.H. Thamrin No. 51, Kel. Gondangdia, Kec. Menteng, Jakarta Pusat - 10350  
Kantor Cabang : Kantor Cabang : I. Letjen Suprpto Rukan Grand Samarinda Blok A09, No.11, RT. 09, Kelurahan Gunung Kelua, Kecamatan Samarinda Ulu. Kota Samarinda, Provinsi Kalimantan Timur, Kode pos 75123, Nomor Telepon 0541-4113999

# PT SUMALINDO HUTANI JAYA

## (PLANTATION FOREST)

**Tabel 5.** Jenis-jenis Mamalia di areal PT Sumalindo Hutani Jaya II (NKT 1.3)

No.	Latin Name	English Name	STATUS		
			IUCN	CITES	GoI
1	<i>Nycticebus menagensis</i>	Bornean Slow Loris	VU	App I	Yes
2	<i>Presbytis rubicunda</i>	Maroon Leaf Monkey	LC	App II	Yes
3	<i>Macaca nemestrina</i>	Pig-tailed Macaque	VU	App II	-
4	<i>Hylobates muelleri</i>	Muller's Bornean Gibbon	EN	App I	Yes
5	<i>Pongo pygmaeus</i>	Bornean Orang-utan	EN	App I	Yes
6	<i>Lutra perspicillata</i>	Smooth-coated Otter	VU	App II	-
7	<i>Hemigalus derbyanus</i>	Banded Palm Civet	VU	App II	-
8	<i>Prionailurus bengalensis</i>	Leopard Cat	LC	App II	Yes
9	<i>Sus barbatus</i>	Bornean Bearded Pig	VU	-	-
10	<i>Tragulus napu</i>	Greater Mouse Deer	LC	-	Yes
11	<i>Cervus unicolor</i>	Sambar Deer	VU	-	Yes
12	<i>Pteropus vampyrus</i>	Large Flying Fox	LC	App II	-

Sumber : HCV Assessment Report PT Sumalindo Hutani Jaya II Tahun 2014

**Tabel 6.** Jenis-Jenis Burung yang dijumpai di areal PT SHJ II (NKT 1.3)

No	Latin name	English name	STATUS		
			IUCN	CITES	GoI
1	<i>Anhinga melanogaster</i>	Oriental Darter	NT	-	Yes
2	<i>Ardea purpurea</i>	Purple Heron	LC	-	Yes
3	<i>Egretta garzetta</i>	Little Egret	LC	-	Yes
4	<i>Ardeola speciosa</i>	Javan Pond Heron	LC	-	Yes
5	<i>Aviceda jerdoni</i>	Jerdon's Baza	LC	App II	Yes
6	<i>Pernis ptilorhynchus</i>	Crested Honey Buzzard	LC	App II	Yes
7	<i>Haliastur indus</i>	Brahminy Kite	LC	App II	Yes
8	<i>Ichthyophaga ichthyaetus</i>	Grey-headed Fish Eagle	NT	App II	Yes
9	<i>Spilornis cheela</i>	Crested Serpent Eagle	LC	App II	Yes
10	<i>Circus spilonotus</i>	Eastern Marsh Harrier	LC	App II	Yes

Kantor Pusat : Sinarmas Land Plaza Menara 2 Lantai 16, Jl. M.H. Thamrin No. 51, Kel. Gondangdia, Kec. Menteng, Jakarta Pusat - 10350

Kantor Cabang : Kantor Cabang : I. Letjen Suprpto Rukan Grand Samarinda Blok A09, No.11, RT. 09, Kelurahan Gunung Kelua, Kecamatan Samarinda Ulu. Kota Samarinda, Provinsi Kalimantan Timur, Kode pos 75123, Nomor Telepon 0541-4113999



# PT SUMALINDO HUTANI JAYA

## (PLANTATION FOREST)

No	Latin name	English name	STATUS		
			IUCN	CITES	GoI
11	<i>Circus cyaneus</i>	Northern Harrier	LC	App II	Yes
12	<i>Ictinaetus malayensis</i>	Black Eagle	LC	App II	Yes
13	<i>Spizaetus cirrhatus</i>	Changeable Hawk-eagle	LC	App II	Yes
14	<i>Spizaetus nanus</i>	Wallace's Hawk-eagle	VU	App II	Yes
15	<i>Microhierax fringillarius</i>	Black-thighed Falconet	LC	App II	Yes
16	<i>Falco severus</i>	Oriental Hobby	LC	App II	Yes
17	<i>Treron capellei</i>	Large Green Pigeon	VU	-	-
18	<i>Ducula pickeringii</i>	Grey Imperial Pigeon	VU	-	-
19	<i>Loriculus galgulus</i>	Blue-crowned Hanging Parrot	LC	App II	-
20	<i>Otus lempiji</i>	Sunda Scops Owl	LC	App II	-
21	<i>Alcedo meninting</i>	Blue-eared Kingfisher	LC	-	Yes
22	<i>Ceyx erithaca</i>	Oriental Dwarf Kingfisher	LC	-	Yes
23	<i>Ceyx rufidorsa</i>	Rufous-backed Kingfisher	LC	-	Yes
24	<i>Pelargopsis capensis</i>	Stork-billed Kingfisher	LC	-	Yes
25	<i>Halcyon pileata</i>	Black-capped Kingfisher	LC	-	Yes
26	<i>Anorrhinus galeritus</i>	Bushy-crested Hornbill	LC	App II	Yes
27	<i>Anthracoceros malayanus</i>	Black Hornbill	NT	App II	Yes
28	<i>Anthracoceros albirostris</i>	Oriental Pied Hornbill	LC	App II	Yes
29	<i>Pitta sordida</i>	Hooded Pitta	LC	-	Yes
30	<i>Rhipidura javanica</i>	Malaysian Pied Fantail	LC	-	Yes
31	<i>Anthreptes simplex</i>	Plain Sunbird	LC	-	Yes
32	<i>Anthreptes malacensis</i>	Brown-throated Sunbird	LC	-	Yes
33	<i>Anthreptes rhodolaema</i>	Red-throated Sunbird	NT	-	Yes
34	<i>Anthreptes singalensis</i>	Ruby-cheeked Sunbird	LC	-	Yes
35	<i>Cinnyris jugularis</i>	Olive-backed Sunbird	LC	-	Yes
36	<i>Aethopyga siparaja</i>	Crimson Sunbird	LC	-	Yes
37	<i>Aethopyga temminckii</i>	Temminck's Sunbird	LC	-	Yes
38	<i>Arachnothera longirostra</i>	Little Spiderhunter	LC	-	Yes

Kantor Pusat : Sinarmas Land Plaza Menara 2 Lantai 16, Jl. M.H. Thamrin No. 51, Kel. Gondangdia, Kec. Menteng, Jakarta Pusat - 10350

Kantor Cabang : Kantor Cabang : 1. Letjen Suprpto Rukan Grand Samarinda Blok A09, No.11, RT. 09, Kelurahan Gunung Kelua, Kecamatan Samarinda Ulu. Kota Samarinda, Provinsi Kalimantan Timur, Kode pos 75123, Nomor Telepon 0541-4113999

# PT SUMALINDO HUTANI JAYA

## (PLANTATION FOREST)

No	Latin name	English name	STATUS		
			IUCN	CITES	GoI
39	<i>Arachnothera robusta</i>	Long-billed Spiderhunter	LC	-	Yes
40	<i>Gracula religiosa</i>	Common Hill Myna	LC	App II	Yes

Sumber : HCV Assessment Report PT Sumalindo Hutani Jaya II Tahun 2014

**Tabel 7.** Jenis-Jenis herpetofauna di areal PT Sumalindo Hutani Jaya II (NKT 1.3)

No	Latin name	English name	STATUS		
			IUCN	CITES	GoI
1	<i>Limnonectes macrodon</i>	Fanged River Frog	VU	-	-
2	<i>Amyda cartilaginea</i>	Asian Soft-shelled Turtle	VU	App II	-
3	<i>Python reticulatus</i>	Reticulated Python	-	App II	-
4	<i>Ophiophagus hannah</i>	King Cobra	VU	App II	-
5	<i>Hemiphyllodactylus typus</i>	Indo-Pacific Tree Gecko	LC	App II	-
6	<i>Notochelys platynota</i>	Malayan Flat-shelled Turtle	VU	App II	-
7	<i>Varanus salvator</i>	Common Water Monitor	LC	App II	-
8	<i>Naja sumatrana</i>	Sumatran Cobra	LC	App II	-

Sumber : HCV Assessment Report PT Sumalindo Hutani Jaya II Tahun 2014

Keterangan: CR= terancam punah; EN=terancam; VU=rentan; I: appendix I; II: appendix II; tanda (√) = dilindungi; RI: PP RI no.07/ 1999 (berdasarkan Laporan HCV oleh Asia Pacific Consulting Solutions (APCS), 2014)

**Tabel 8.** Daftar Monitoring jenis- jenis satwa di PT Sumalindo Hutani Jaya Tahun 2023

No	Nama Indonesia	Nama Ilmiah	P 106 2018	CITES	IUCN	NKT
1	Babi hutan	<i>Sus barbatus</i>	-	-	VU (26-2-16)	
2	Bajing tanah	<i>Lariscus hosei</i>	-	-	LC (21-11-18)	
3	Bentet kelabu	<i>Lanius schach</i>	-	-	LC (1-10-16)	
4	Beruk	<i>Macaca nemestrina</i>	-	-	EN (13-3-22)	

Kantor Pusat : Sinarmas Land Plaza Menara 2 Lantai 16, Jl. M.H. Thamrin No. 51, Kel. Gondangdia, Kec. Menteng, Jakarta Pusat - 10350

Kantor Cabang : Kantor Cabang : I. Letjen Suprpto Rukan Grand Samarinda Blok A09, No.11, RT. 09, Kelurahan Gunung Kelua, Kecamatan Samarinda Ulu. Kota Samarinda, Provinsi Kalimantan Timur, Kode pos 75123, Nomor Telepon 0541-4113999

# PT SUMALINDO HUTANI JAYA

## (PLANTATION FOREST)

5	Biawak	<i>Varanus salvator</i>	-	AP II	LC (8-5-18)	1.3
6	Bondol kalimantan	<i>Lonchura fuscans</i>	-	-	LC (1-10-16)	
7	Bubut	<i>Centropus sp</i>	-	-	-	
8	Bubut besar	<i>Centropus sinensis</i>	-	-	LC (1-10-16)	
9	Burung madu polos	<i>Athreptes simplek</i>	-	-	-	
10	Burung madu sipah raja	<i>Aethopyga siparaja</i>	-	-	LC (1-10-16)	
11	Burung madu sriganti	<i>Nectarinia jugularis</i>	-	-	LC (1-10-16)	
12	Burung punai	<i>Treron sp</i>	-	-	-	
13	Cabai bunga api	<i>Decaeum trigonostigma</i>	-	-	-	
14	Cabai rimba	<i>Dicaium chryssorheum</i>	-	-	-	
15	Caladi tilik	<i>Dendrocopus moluccensis</i>	-	-	-	
16	Cekaka sungai	<i>Halcyon chloris</i>	-	-	-	
17	Cekakak belukar	<i>Halcyon smyrnensis</i>	-	-	LC (11-9-16)	
18	Cikrak dada - kuning	<i>Seicercus montis</i>	-	-	LC (9-8-18)	
19	Cinenen kelabu	<i>Ortотomus ruficeps</i>	-	-	-	
20	Cinenen kepala merah	<i>Ortотomus cireceus</i>	-	-	-	
21	Ciur air coreng	<i>Macronous gularis</i>	-	-	LC (1-10-16)	

Kantor Pusat : Sinarmas Land Plaza Menara 2 Lantai 16, Jl. M.H. Thamrin No. 51, Kel. Gondangdia, Kec. Menteng, Jakarta Pusat - 10350

Kantor Cabang : Kantor Cabang : I. Letjen Suprpto Rukan Grand Samarinda Blok A09, No.11, RT. 09, Kelurahan Gunung Kelua, Kecamatan Samarinda Ulu. Kota Samarinda, Provinsi Kalimantan Timur, Kode pos 75123, Nomor Telepon 0541-4113999

# PT SUMALINDO HUTANI JAYA

## (PLANTATION FOREST)

22	Cucak ijo	<i>Cloropsis sp</i>	-	-	-	
23	Cucak kutilang	<i>Pycnonotus aurigaster</i>	-	-	LC (1-10-16)	
24	Elang bondol	<i>Haliastur indus</i>	Dilindungi	-	LC (1-10-16)	1.3
25	Elang brontok	<i>Spizaitus cirrhatus</i>	-	-	-	
26	Gagak hutan	<i>Corvus enca</i>	-	-	LC (1-10-16)	
27	Gemak	<i>Turnix sp</i>	-	-	-	
28	Kacamata biasa	<i>Zosterops palpebrosus</i>	-	-	-	
29	Kacamatan belukar	<i>Zosterops everetti</i>	-	-	LC (19-8-19)	
30	Kadal	<i>Eutropis sp</i>	-	-	-	
31	Kadal	<i>Eutropis multifasciata</i>	-	-	LC (8-5-18)	
32	Kadalan	<i>Phaenocaphaeus sp</i>	-	-	-	
33	Kadalan birah	<i>Phaenocaphaeus curvirostris</i>	-	-	-	
34	Kakareng hitam	<i>Anthracoceros malayanus</i>	Dilindungi	AP II	VU (9-8-18)	1.3
35	Kancil	<i>Trangukus sp</i>	Dilindungi	-	-	1.3
36	Keladi tilik	<i>Picoides moluccensis</i>	-	-	-	
37	Kereo padi	<i>Amaurornis phoenicurus</i>	-	-	-	
38	Kijang	<i>Muntiacus muntjac</i>	Dilindungi	-	-	1.3
39	Kipasan belang	<i>Rhipidura javanica</i>	Dilindungi	-	LC (1-10-16)	1.3
40	Kucica hutan	<i>Copsychus malabaricus</i>	-	-	LC (25-8-20)	

Kantor Pusat : Sinarmas Land Plaza Menara 2 Lantai 16, Jl. M.H. Thamrin No. 51, Kel. Gondangdia, Kec. Menteng, Jakarta Pusat - 10350

Kantor Cabang : Kantor Cabang : I. Letjen Suprpto Rukan Grand Samarinda Blok A09, No.11, RT. 09, Kelurahan Gunung Kelua, Kecamatan Samarinda Ulu. Kota Samarinda, Provinsi Kalimantan Timur, Kode pos 75123, Nomor Telepon 0541-4113999

# PT SUMALINDO HUTANI JAYA

## (PLANTATION FOREST)

41	Kucica kampung	<i>Copsychus saularis</i>	-	-	LC (25-8-22)	
42	Kura-kura	<i>Orlitia borneensis</i>	Dilindungi		CR (1-7-18)	1.3
43	Kura-kura	<i>Caura emboinensis</i>	-	-	-	
44	Landak	<i>Hystrix brachyura</i>	Dilindungi	-	LC (11-9-16)	1.3
45	Layang – layang pasir	<i>Riparia riparia</i>	-	-	LC (1-10-16)	
46	Luntur Kalimantan	<i>Harpactes whiteheadi</i>	-	-	NT (1-10-16)	
47	Macan dahan	<i>Neofellis diardi</i>	Dilindungi	API	VU (15-9-20)	1.3
48	Merbah mata merah	<i>Pycnonotus bruneus</i>	-	-	-	
49	Merbah belukar	<i>Pycnonotus plumosus</i>	-	-	LC (1-10-16)	
50	Monyet ekor panjang	<i>Macaca fascicularis</i>	-	AP II	EN (7-3-22)	
51	Musang air	<i>Cinogale benettii</i>	-	-	-	
52	Orangutan	<i>Pongopygmaeus morio</i>	Dilindungi	API	CR (8-2-16)	1.3
53	Owa-owa	<i>Hylobates muelleri</i>	Dilindungi	AP II	EN (23-11-15)	1.3
54	Pekaka emas	<i>Pelargopsis capensis</i>	-	-	LC (1-10-16)	
55	Pelatuk ayam	<i>Dryocopus javensis</i>	-	-	LC (1-10-16)	
56	Pelatuk sayap merah	<i>Picus puniceus</i>	-	-	LC (1-10-16)	
57	Pentis kalimantan	<i>Prionochilus xanthopygius</i>	-	-	LC (9-8-18)	
58	Pijantung	<i>Arachnothera sp</i>	-	-	-	
59	Pijantung kecil	<i>Arachnotera</i>	-	-	-	

Kantor Pusat : Sinarmas Land Plaza Menara 2 Lantai 16, Jl. M.H. Thamrin No. 51, Kel. Gondangdia, Kec. Menteng, Jakarta Pusat - 10350

Kantor Cabang : Kantor Cabang : I. Letjen Suprpto Rukan Grand Samarinda Blok A09, No.11, RT. 09, Kelurahan Gunung Kelua, Kecamatan Samarinda Ulu. Kota Samarinda, Provinsi Kalimantan Timur, Kode pos 75123, Nomor Telepon 0541-4113999

# PT SUMALINDO HUTANI JAYA

## (PLANTATION FOREST)

		<i>longirostra</i>				
60	Prenjak	<i>Prinia sp</i>	-	-	-	
61	Prenjak sayap garis	<i>Prinia familiaris</i>	-	-	-	
62	Punai	<i>Treron sp</i>	-	-	-	
63	Puyuh batu	<i>Coturnix chinensis</i>	-	-	-	
64	Raja udang maninting	<i>Alcedo maninting</i>	-	-	-	
65	Rusa	<i>Rusa unicolor</i>	Dilindungi	-	VU (17-11-14)	1.3
66	Sariwang asia	<i>Tersiphone paradisi</i>	-	-	-	
67	Sikatan melayu	<i>Cyornis turcosus</i>	-	-	-	
68	Sikatan pubik	<i>Muscicapa daurica</i>	-	-	-	
69	Tekukur	<i>Streptopelia chinensis</i>	-	-	-	
70	Tekukur biasa	<i>Streptopelia chinensis</i>	-	-	-	
71	Tiung emas	<i>Gracula religiosa</i>	Dilindungi	AP II	-	1.3
72	Trenggiling	<i>Manis javanica</i>	Dilindungi	API	CR (2-5-19)	1.3
73	Udang api	<i>Ceyx erithacus</i>	-	-	-	
74	Ular cobra	<i>Naja sp</i>	-	-	-	
75	Wiwik	<i>Cacomantis sp</i>	-	-	-	

**Sumber : Laporan Monitoring Analisis Satwa vegetasi PT Sumalindo Hutani Jaya tahun 2023**

Keterangan: CR= terancam punah; EN=terancam; VU=rentan; I: appendix I; II: appendix II; tanda (√) = dilindungi; RI: PP RI no.07/ 1999 (berdasarkan data Laporan HCV Final 2014)

Kantor Pusat : Sinarmas Land Plaza Menara 2 Lantai 16, Jl. M.H. Thamrin No. 51, Kel. Gondangdia, Kec. Menteng, Jakarta Pusat - 10350

Kantor Cabang : Kantor Cabang : I. Letjen Suprpto Rukan Grand Samarinda Blok A09, No.11, RT. 09, Kelurahan Gunung Kelua, Kecamatan Samarinda Ulu. Kota Samarinda, Provinsi Kalimantan Timur, Kode pos 75123, Nomor Telepon 0541-4113999

# PT SUMALINDO HUTANI JAYA

## (PLANTATION FOREST)

---

### **E. Kondisi Sosial Ekonomi Masyarakat**

Areal kerja PT Sumalindo Hutani Jaya II berada dalam 2 wilayah Kecamatan dan 2 Kabupaten, yaitu Kecamatan Sebulu dan Kecamatan Muara Badak (Kabupaten Kutai Kartanegara) dan Kecamatan Marangkayu (Kabupaten Kutai Timur). PT Sumalindo Hutani Jaya II mempunyai 14 Desa Binaan yang tersebar di sekitar konsesi wilayah kecamatan dan kabupaten di atas. Berdasarkan ke-14 desa tersebut, tidak ada desa yang berada di dalam konsesi, hampir desa-desa hunian berada di sekitar atau batas luar konsesi.

Kantor Pusat : Sinarmas Land Plaza Menara 2 Lantai 16, Jl. M.H. Thamrin No. 51, Kel. Gondangdia, Kec. Menteng, Jakarta Pusat - 10350

Kantor Cabang : Kantor Cabang : I. Letjen Suprpto Rukan Grand Samarinda Blok A09, No.11, RT. 09, Kelurahan Gunung Kelua, Kecamatan Samarinda Ulu. Kota Samarinda, Provinsi Kalimantan Timur, Kode pos 75123, Nomor Telepon 0541-4113999



# PT SUMALINDO HUTANI JAYA

## (PLANTATION FOREST)

---

### III. KEGIATAN PENGELOLAAN HUTAN LESTARI

Kegiatan pengelolaan hutan lestari PT Sumalindo Hutani Jaya II dilakukan dengan memperhatikan kaidah-kaidah pengelolaan hutan lestari yang mencakup aspek produksi, aspek ekologi, dan aspek sosial. Pengelolaan lestari ini tidak lepas dari kebijakan perusahaan yang menerapkan sistem pengelolaan hutan yang ramah lingkungan dan dapat diterima oleh masyarakat yang tentunya juga dapat menguntungkan secara ekonomi bagi masyarakat

#### A. ASPEK PRODUKSI

##### 1. Perencanaan

Sebagai dasar kegiatan operasional, PT Sumalindo Hutani Jaya II telah menyusun Rencana Karya Usaha Pemanfaatan Hasil Hutan Kayu pada Hutan Tanaman (RKUPHHK-HT) berdasarkan SK.111/MenLHK-PHPL/UHP/HPL.I/I/2018 tanggal 18 Januari 2018. RKUPHHK ini menjadi acuan dalam penyusunan Rencana Kerja Tahunan (RKT) perusahaan. RKT selanjutnya menjadi dasar legal di dalam melaksanakan seluruh kegiatan operasional hutan tanaman. Selama tahun berjalan PT Sumalindo Hutani Jaya II telah memiliki RKT yang disahkan secara *selfapproval*. dengan nomor SK.001/RKT-SHJII/XII/2023, Tentang Rencana Kerja Tahunan Pemanfaatan Hutan Tahun 2024 Dan Carry Over Rencana Kerja Tahunan Pemanfaatan Hutan Tahun 2023 atas nama PT. Sumalindo Hutani Jaya II.

##### 2. Penataan Batas

Penataan batas unit hutan tanaman dimaksudkan untuk memberikan tanda batas yang nyata di lapangan pada blok kerja, terutama yang berbatasan langsung dengan kawasan di luar unit hutan tanaman. Penataan batas bertujuan untuk memperoleh status hukum yang pasti yaitu terdapatnya kawasan hutan dengan luasan tetap yang relatif bebas konflik. Realisasi pemancangan batas di lapangan telah dipancang sepanjang 110.010,37 meter atau sebesar 49,55% dari target penataan batas secara keseluruhan sepanjang 222.016 meter. Realisasi pemancangan batas tersebut selanjutnya akan dilakukan

Kantor Pusat : Sinarmas Land Plaza Menara 2 Lantai 16, Jl. M.H. Thamrin No. 51, Kel. Gondangdia, Kec. Menteng, Jakarta Pusat - 10350  
Kantor Cabang : Kantor Cabang : I. Letjen Suprpto Rukan Grand Samarinda Blok A09, No.11, RT. 09, Kelurahan Gunung Kelua, Kecamatan Samarinda Ulu. Kota Samarinda, Provinsi Kalimantan Timur, Kode pos 75123, Nomor Telepon 0541-4113999

# PT SUMALINDO HUTANI JAYA

## (PLANTATION FOREST)

---

rekonstruksi batas sekaligus melakukan pemancangan batas pada trayek yang belum ditata batas.

PT Sumalindo Hutani Jaya Unit II telah menyusun dokumen Rencana Penataan Batas No.58/KUH-2/IUPHHK-HT/2019 yang telah disahkan oleh Direktur Pengukuhan dan Penatagunaan Kawasan Hutan Herban Heryandana, S.Hut. M.Si atas nama Dirjen Planologi Kehutanan dan Tata Lingkungan No. tanggal 10 Juli 2019. Target penataan batas PT Sumalindo Hutani Jaya sesuai dokumen Rencana Penataan Batas sepanjang 222.507 Meter, sedangkan berdasarkan hasil pembahasan rencana penataan batas tanggal 2 Juli 2020 dengan BPKH Wilayah IV Samarinda ditetapkan panjang batas direncanakan sepanjang 222.016 meter.

Saat ini PT Sumalindo Hutani Jaya Unit II sedang mengupayakan untuk mendapatkan dokumen Instruksi Kerja dan melakukan penunjukkan konsultan pelaksana tata batas di lapangan. Di samping itu PT Sumalindo Hutani Jaya pada telah melakukan pemeliharaan pal batas sesuai dengan BAP pemeliharaan pal batas No. PS/SHJ/X/2020 tanggal 20 Oktober 2020 dan BAP No PS/SHJ/III/2021 tanggal 21 Maret 2021 dengan total batas sepanjang 600 meter. Pada tahun 2022 telah melakukan pemeliharaan pal batas konsesi No. 05/PS/SHJ/X/2022 dengan total batas sepanjang 300 meter. Pada tahun 2024 telah dilakukan pemeliharaan tata batas dengan jumlah 30 pal batas.

Hasil Observasi lapangan diketahui terdapat pal batas yang sudah dipelihara dengan patok batas No. 357 pada koordinat S 000 05' 04,0" E 1170 07' 30,0"; patok batas No. 244 pada koordinat N 000 00' 40,0" E 1170 07' 50,0"; batas No. 358 pada koordinat N 000 07' 43,0" E 1170 21' 52,0"; dan patok batas No. 243 pada koordinat N 000 00' 45,0" E 1170 07' 51,0"

### 3. Pembukaan Wilayah Hutan Dan Pengadaan Sarana Prasarana

PT Sumalindo Hutani Jaya Unit II melaksanakan kegiatan Pembukaan Wilayah Hutan (PWH) yang meliputi pembangunan jalan, base camp, dan sarana prasarana lainnya

Kantor Pusat : Sinarmas Land Plaza Menara 2 Lantai 16, Jl. M.H. Thamrin No. 51, Kel. Gondangdia, Kec. Menteng, Jakarta Pusat - 10350  
Kantor Cabang : Kantor Cabang : I. Letjen Suprpto Rukan Grand Samarinda Blok A09, No.11, RT. 09, Kelurahan Gunung Kelua, Kecamatan Samarinda Ulu. Kota Samarinda, Provinsi Kalimantan Timur, Kode pos 75123, Nomor Telepon 0541-4113999

# PT SUMALINDO HUTANI JAYA

## (PLANTATION FOREST)

**Tabel 9.** Data Sarana dan Prasarana PT Sumalindo Hutani Jaya Unit II

No	Jenis Bangunan	Jumlah (unit)	No	Jenis Bangunan	Jumlah (unit)
1.	Kantor	4	13.	Camp Induk Kontraktor	1
2.	BBM Centre	2	14.	Mess	17
3.	Rumah Genset	3	15.	Nursery / Persemaian	1
4.	Guest House	1	16.	Pos Keamanan	2
5.	Gudang	4	17.	TPS	2
6.	Instalasi Listrik	3	18.	Water Treatment	3
7.	Instalasi Air	3	19.	TPK/Logpond dan TPK Antara	1
8.	Mess Job Site	1	20.	Menara Api	1
9.	Kantin	2	21.	Tower IT	1
10.	Poliklinik	1	22.	Workshop	1
11.	Fasilitas Olahraga	3	23.	Pos TUK	1
12.	Masjid	1			1

Sumber : RKTPH Tahun 2024 PT Sumalindo Hutani Jaya II

#### 4. Pembibitan

Untuk memenuhi kebutuhan bibit tanaman, PT Sumalindo Hutani Jaya Unit II telah membangun 1 (satu) unit persemaian yang digunakan sebagai pusat persemaian untuk memenuhi permintaan bibit tanaman di supply oleh PT. Surya Hutani Jaya. PT Sumalindo Hutani Jaya Unit II mempunyai pusat persemaian (nursery) yaitu Nursery 32 dengan kapasitas produksi + 36 juta bibit per tahun yang mampu memenuhi permintaan bibit baik untuk PT. Surya Hutani Jaya sendiri maupun untuk PT Sumalindo Hutani Jaya Unit II.

#### 5. Penyiapan Lahan dan Pemanenan

Tujuan dari penyiapan lahan adalah mempersiapkan lahan siap tanam dengan menghindari kerusakan permukaan tanah (*top soil*), memperhatikan kelerengan dan arah lereng tanah, tidak membuka daerah sepanjang tepi sungai dan areal konservasi yang telah ditetapkan. Pada lahan yang tidak dapat dikerjakan secara mekanis akan diselesaikan

Kantor Pusat : Sinarmas Land Plaza Menara 2 Lantai 16, Jl. M.H. Thamrin No. 51, Kel. Gondangdia, Kec. Menteng, Jakarta Pusat - 10350  
 Kantor Cabang : Kantor Cabang : I. Letjen Suprpto Rukan Grand Samarinda Blok A09, No.11, RT. 09, Kelurahan Gunung Kelua, Kecamatan Samarinda Ulu. Kota Samarinda, Provinsi Kalimantan Timur, Kode pos 75123, Nomor Telepon 0541-4113999

# PT SUMALINDO HUTANI JAYA

## (PLANTATION FOREST)

dengan cara manual. Kegiatan penyiapan lahan HTI PT Sumalindo Hutani Jaya Unit II menerapkan prinsip Penyiapan Lahan Tanpa Bakar (PLTB).

**Tabel 10.** Rencana dan Realisasi Pemanenan

Rencana dan Realisasi Pemanenan				
Tahun RKT	Keterangan	Rencana	Realisasi	Presentase
2023	Luas (Ha)	3.012	2.009,24	66,70%
	Volume (m3)	279.801	164.132.05	58.67%

Sumber : RKTPH Tahun 2024 PT Sumalindo Hutani Jaya II

## 6. Penanaman

Kegiatan penanaman di areal hutan tanaman PT Sumalindo Hutani Jaya Unit II dilakukan setelah kegiatan penyiapan lahan (penebangan) selesai dan dinilai layak untuk diteruskan dengan kegiatan penanaman. Penanaman dimungkinkan dilakukan sepanjang tahun karena kondisi curah hujan yang sesuai. Untuk melihat keberhasilan tanaman dilakukan penilaian tanaman oleh Plantation Assesment Team (PAT) yang menilai standar *stocking*, *spacing* dan *weed free*. Kegiatan ini dilakukan pada saat tanaman berumur 3, 6 dan 12 bulan.

Pada daerah yang datar, penanaman mengikuti arah Utara – Selatan dan Timur – Barat. Pada daerah yang berlereng penanaman didasarkan pada arah kelerengan dan drainase. Jarak yang pendek memotong lereng atau drainase sedangkan jarak yang panjang mengikuti atau searah lereng atau drainase.

**Tabel 11.** Rencana dan Realisasi Penanaman

Tahun RKT	Penanaman		Persentase
	Target (Ha)	Realisasi (Ha)	
2023	4.821	2.582,3	53,57 %

Sumber : RKTPH Tahun 2024 PT Sumalindo Hutani Jaya II

Kantor Pusat : Sinarmas Land Plaza Menara 2 Lantai 16, Jl. M.H. Thamrin No. 51, Kel. Gondangdia, Kec. Menteng, Jakarta Pusat - 10350  
Kantor Cabang : Kantor Cabang : I. Letjen Suprpto Rukan Grand Samarinda Blok A09, No.11, RT. 09, Kelurahan Gunung Kelua, Kecamatan Samarinda Ulu. Kota Samarinda, Provinsi Kalimantan Timur, Kode pos 75123, Nomor Telepon 0541-4113999

# PT SUMALINDO HUTANI JAYA

## (PLANTATION FOREST)

---

### 7. Pemeliharaan Tanaman

Kegiatan pemeliharaan tanaman mengacu pada *Standard Operating Procedure* meliputi kegiatan pemupukan, penyulaman, dan penyiangan (*weeding*). Jadwal pelaksanaan pemeliharaan tanaman (luas dan waktunya) mengikuti jadwal penanaman dan jadwal teknis silvikultur HTI.

### B. ASPEK EKOLOGI

Pengelolaan lingkungan PT Sumalindo Hutani Jaya Unit II merujuk pada Peraturan Pemerintah No. 51 Tahun 1993 tentang Analisis Mengenai Dampak Lingkungan dan Keputusan Direktur Jendral Perlindungan Hutan dan Pelestarian Alam / Ketua Komisi Pusat AMDAL Departemen Kehutanan No. 114/Kpts/DJ-VI/1993 tanggal 26 Oktober 1993 tentang Pedoman Teknis Penyusunan Rencana Pengelolaan Lingkungan (RKL) dan Rencana Pemantauan Lingkungan (RPL) Hak Pengusahaan Hutan Tanaman Industri (HPUPHHK Tanaman).

Dokumen AMDAL telah disetujui berdasar Surat Direktur Jendral Perlindungan Hutan dan Pelestarian Alam / Ketua Komisi Pusat AMDAL Departemen Kehutanan No. 249/DJ-VI/AMDAL / 1996, tanggal 04 November 1996. Rencana Pengelolaan Lingkungan (RKL) dan Rencana Pemantauan Lingkungan (RPL) disusun sebagai tindak lanjut dari Analisis Dampak Lingkungan (ANDAL) IUPHHK Tanaman PT Sumalindo Hutani Jaya Unit II.

#### 1. Pengelolaan Kawasan Lindung

Kawasan lindung yang terdapat di areal PT Sumalindo Hutani Jaya Unit II terdiri dari Kawasan Pelestarian Plasma Nutfah, Sempadan Sungai, Daerah Perlindungan Satwa Liar, Sempadan Mata Air, dan Areal Kelerengan.

#### 2. Pengelolaan dan Pemantauan Flora dan Fauna

Pada areal kawasan lindung terdapat sejumlah jenis vegetasi yang tersebar di sekitar areal berhutan. Di antara vegetasi-vegetasi tersebut teridentifikasi jenis tumbuhan yang dilindungi berdasarkan CITES, IUCN, serta peraturan lokal yang mengaturnya.

Kantor Pusat : Sinarmas Land Plaza Menara 2 Lantai 16, Jl. M.H. Thamrin No. 51, Kel. Gondangdia, Kec. Menteng, Jakarta Pusat - 10350  
Kantor Cabang : Kantor Cabang : I. Letjen Suprpto Rukan Grand Samarinda Blok A09, No.11, RT. 09, Kelurahan Gunung Kelua, Kecamatan Samarinda Ulu. Kota Samarinda, Provinsi Kalimantan Timur, Kode pos 75123, Nomor Telepon 0541-4113999

# PT SUMALINDO HUTANI JAYA

## (PLANTATION FOREST)

### 3. Pengelolaan dan Pemantauan HCV

Penilaian HCVF di areal PT Sumalindo Hutani Jaya Unit II sudah dilakukan pada tahun 2014 oleh APCS. Dari hasil identifikasi di lapangan dapat diketahui nilai-nilai konservasi yang terdapat atau tidak ada pada kawasan-kawasan hutan yang ada di dalam UM, yaitu :

**Tabel 12.** Hasil Identifikasi HCV PT Sumalindo Hutani Jaya II

HCV	Komponen	Ada	Tidak ada
CV 1. Kawasan yang mempunyai tingkat keanekaragaman hayati yang penting	1.1. Kawasan lindung	√	
	1.2. Spesies dilindungi dan hampir punah	√	
	1.3. Kawasan habitat spesies terancam dan dilindungi	√	
	1.4. Konsentrasi temporal penting	√	
CV 2. Kawasan bentang alam yang penting bagi dinamika ekologi secara alami	2.1. Bentangan hutan	√	
	2.2. Kawasan alam yang berisi dua atau lebih ekosistem	√	
	2.3. Kawasan yang berisi populasi yang mampu bertahan hidup	√	
CV 3. Kawasan yang mempunyai ekosistem langka atau terancam punah	Kawasan hutan yang merupakan tipe utama ekosistem yang representatif	√	
CV 4. Kawasan yang menyediakan jasa-jasa lingkungan alami	4.1. Kawasan untuk penyedia air dan pengendalian banjir bagi masyarakat hilir	√	
	4.2. Kawasan yang penting untuk pencegahan erosi dan sedimentasi	√	
	4.3. Kawasan hutan yang berfungsi sebagai sekat alam untuk mencegah kebakaran		

Kantor Pusat : Sinarmas Land Plaza Menara 2 Lantai 16, Jl. M.H. Thamrin No. 51, Kel. Gondangdia, Kec. Menteng, Jakarta Pusat - 10350

Kantor Cabang : Kantor Cabang : I. Letjen Suprpto Rukan Grand Samarinda Blok A09, No.11, RT. 09, Kelurahan Gunung Kelua, Kecamatan Samarinda Ulu. Kota Samarinda, Provinsi Kalimantan Timur, Kode pos 75123, Nomor Telepon 0541-4113999

# PT SUMALINDO HUTANI JAYA

## (PLANTATION FOREST)

<p>CV 5. Kawasan hutan yang sangat penting untuk memenuhi kebutuhan dasar masyarakat lokal (misalnya ; subsisten, kesehatan)</p>		√	
<p>CV 6. Kawasan hutan yang sangat penting untuk identitas budaya tradisi masyarakat lokal (kawasan budaya, ekologi, ekonomi dan agama bagi masyarakat lokal)</p>			√

Sumber : Laporan Penilaian Nilai Konservasi Tinggi tahun 2014 oleh PT. APCS

#### 4. Perlindungan Hutan

Beberapa potensi gangguan terhadap kawasan hutan areal kerja adalah bahaya serangan hama dan penyakit, bahaya kebakaran hutan, bahaya pencurian kayu hutan tanaman, penebangan liar kayu alam di kawasan lindung, tanaman unggulan setempat dan tanaman kehidupan serta gangguan akibat tekanan terhadap lahan (konversi lahan).

### C. ASPEK SOSIAL

#### Pembangunan Sosial Masyarakat

Kegiatan pengelolaan hutan yang lestari hanya akan terwujud jika didukung tiga pilar kelestarian yaitu : kelestarian produksi, kelestarian lingkungan atau ekologi, dan kelestarian sosial. Terkait dengan kelestarian sosial perusahaan memiliki kebijakan pembangunan sosial masyarakat yang tertuang dalam program kelola sosial, berupa project plan, CSR program pemberdayaan masyarakat desa sekitar hutan melalui beberapa Kelompok Tani dan atau Koperasi Binaan yang diarahkan untuk kegiatan langsung dalam kegiatan perusahaan. Arah dari program tersebut adalah terjadinya minimasi konflik dengan masyarakat baik konflik pemanfaatan hasil hutan maupun konflik kawasan hutan, serta mendorong terciptanya kondisi masyarakat yang mandiri dalam membangun

Kantor Pusat : Sinarmas Land Plaza Menara 2 Lantai 16, Jl. M.H. Thamrin No. 51, Kel. Gondangdia, Kec. Menteng, Jakarta Pusat - 10350

Kantor Cabang : Kantor Cabang : I. Letjen Suprpto Rukan Grand Samarinda Blok A09, No.11, RT. 09, Kelurahan Gunung Kelua, Kecamatan Samarinda Ulu. Kota Samarinda, Provinsi Kalimantan Timur, Kode pos 75123, Nomor Telepon 0541-4113999

# PT SUMALINDO HUTANI JAYA

## (PLANTATION FOREST)

wilayah desanya. Dalam pengelolaan konflik, perusahaan mempunyai dokumen pemetaan konflik, yang representative, dimana selalu dilakukan monitoring dan evaluasi secara rutin melalui KPI Socials Milestone sebagai basic untuk target penyelesaian setiap tahun berjalan.

### Ketenagakerjaan

Tenaga kerja tersebut menduduki posisi dan jabatan sesuai dengan kualifikasi yang ditentukan perusahaan. Disamping tenaga kerja tetap, PT Sumalindo Hutani Jaya II juga menyerap tenaga kerja lokal, baik sebagai karyawan dan ataupun sebagai kontraktor borongan, baik yang berasal dari daerah sekitar konsesi maupun dari daerah lainnya di wilayah Propinsi Kalimantan Timur. Jumlah tenaga kerja harian dan borongan tiap tahunnya banyak terserap dan disesuaikan dengan kebutuhan.

**Tabel 13.** Data Tenaga Kerja PT Sumalindo Hutani Jaya II

Tenaga Kerja	Jumlah (orang)
Jumlah total	92
Perincian : - Laki-laki	87
- Perempuan	5
Asal tenaga kerja	
1. Kalimantan Timur	61
2. Luar Kalimantan Timur	31
Tingkat pendidikan	
1. SMP	2
2. SMA	49
3. Diploma	10
4. Perguruan Tinggi	31

**Sumber : Daftar karyawan PT Sumalindo Hutani Jaya II (Per Februari 2024)**

Kantor Pusat : Sinarmas Land Plaza Menara 2 Lantai 16, Jl. M.H. Thamrin No. 51, Kel. Gondangdia, Kec. Menteng, Jakarta Pusat - 10350  
Kantor Cabang : Kantor Cabang : I. Letjen Suprpto Rukan Grand Samarinda Blok A09, No.11, RT. 09, Kelurahan Gunung Kelua, Kecamatan Samarinda Ulu. Kota Samarinda, Provinsi Kalimantan Timur, Kode pos 75123, Nomor Telepon 0541-4113999



# PT SUMALINDO HUTANI JAYA

## (PLANTATION FOREST)

---

Karyawan PT Sumalindo Hutani Jaya II juga dibebaskan untuk berserikat yaitu tergabung dalam Serikat Pekerja (SP) yang berafiliasi dalam SP KAHUTINDO. Perjanjian perusahaan dengan pekerja tertuang dalam Perjanjian Kerja Bersama (PKB) yang disepakati oleh Serikat Pekerja dan Manajemen perusahaan.

Kantor Pusat : Sinarmas Land Plaza Menara 2 Lantai 16, Jl. M.H. Thamrin No. 51, Kel. Gondangdia, Kec. Menteng, Jakarta Pusat - 10350

Kantor Cabang : Kantor Cabang : I. Letjen Suprpto Rukan Grand Samarinda Blok A09, No.11, RT. 09, Kelurahan Gunung Kelua, Kecamatan Samarinda Ulu. Kota Samarinda, Provinsi Kalimantan Timur, Kode pos 75123, Nomor Telepon 0541-4113999

# PT SUMALINDO HUTANI JAYA

## (PLANTATION FOREST)

---

### IV. MONITORING DAN EVALUASI TAHUN 2023

Upaya monitoring kegiatan perusahaan dilakukan dengan membuat pelaporan maupun dokumentasi agar apa yang dilakukan dapat terekam dengan baik. Sehingga kinerja perusahaan menjadi terkontrol dengan baik pula. Adapun monitoring dan evaluasi dilakukan pada masing-masing aspek.

#### A. Aspek Produksi

Berdasarkan Neraca Tanaman yang merupakan laporan neraca tanaman PT Sumalindo Hutani Jaya II 5 tahun terakhir beserta kronologi kegiatan penanaman sampai dengan tahun 2023, didapatkan data sebagai berikut :

- Total realisasi tanam sampai dengan tahun 2008 (sebelum take over) adalah seluas 10.886 Ha
- Sejak take over (2009 s/d Nopember 2014) terdapat penambahan areal tanam baru seluas 803 Ha sehingga total luas areal tanam menjadi 11.689 Ha.
- Realisasi tanam hingga November 2023 adalah 2.582,3 Ha.

Berdasarkan deliniasi yang dilakukan oleh PT SHJ II terkait dengan laporan HCV dan HCS didapatkan luas areal produktif untuk Tanaman Pokok seluas 21.469 Ha (Buku RKUPHHK-HTI 2018-2027) terdiri dari :

- Areal efektif seluas 21.056 Ha
- Areal tidak efektif seluas 413 Ha
- 

#### B. Aspek Ekologi

Rencana dan realisasi pengelolaan lingkungan PT Sumalindo Hutani Jaya II berjalan sesuai dengan rencana, meliputi Pengelolaan Kawasan Dilindungi, Vegetasi dan satwa dilindungi, pengelolaan tanah dan air, serta perlindungan hutan.

Kantor Pusat : Sinarmas Land Plaza Menara 2 Lantai 16, Jl. M.H. Thamrin No. 51, Kel. Gondangdia, Kec. Menteng, Jakarta Pusat - 10350  
Kantor Cabang : Kantor Cabang : I. Letjen Suprpto Rukan Grand Samarinda Blok A09, No.11, RT. 09, Kelurahan Gunung Kelua, Kecamatan Samarinda Ulu. Kota Samarinda, Provinsi Kalimantan Timur, Kode pos 75123, Nomor Telepon 0541-4113999

# PT SUMALINDO HUTANI JAYA

## (PLANTATION FOREST)

**Tabel 14.** Rencana dan realisasi kegiatan lingkungan/ekologi Tahun 2023

Pengelolaan dan Pemantauan Dampak Lingkungan				
No	Klasifikasi Kegiatan	Satuan	Rencana	Realisasi
1	Rehabilitasi pada Kawasan Lindung	Ha	1	Tidak ada realisasi
2	Pengkayaan pada Kawasan Lindung	Btg	400	Tidak ada realisasi
3	Pemantauan Air Permukaan	Kali/Tahun	2	2
4	Pengelolaan Limbah B3	Kali/Tahun	12	10
5	Pemantauan/Pengelolaan Satwa Liar dan Vegetasi	Kali/Tahun	1	2
6	Pemantauan Curah Hujan	Kali/Hari	12	11
7	Pemantauan Emisi Sumber Tidak Bergerak	Kali/Tahun	2	2
8	Pemantauan Kualitas Udara	Kali/Tahun	2	2
9	HSE dan K3	Kali/Tahun	12	10
Perlindungan dan Pengamanan Hutan				
1	Patroli	Kali/Hari	1	10
2	Pembuatan Sekat Bakar	Km	10	1
3	Pemeliharaan embung air	Unit	12	3
4	Penyuluhan	Kali/Tahun	1	1
5	Monitoring dan atau pemantauan hotspot	Kali/Hari	1	8
6	Pemberdayaan Masyarakat dan atau masyarakat peduli api	Desa	1	1
7	Pelatihan bagi Regu Pemadam Kebakaran (RPK)	Kali/Tahun	1	Tidak ada realisasi

**Sumber : RKTPH tahun 2024 PT Sumalindo Hutani Jaya Unit II**

### C. Aspek Sosial

Monitoring dilakukan pada prinsip kelestarian sosial untuk mewujudkan hubungan harmonis antara perusahaan dan masyarakat. Masyarakat sekitar perusahaan tidak akan lepas dari dampak perusahaan. Monitoring ini didasarkan pada parameter pengelolaan sosial seperti kesejahteraan, pendidikan, sosial ekonomi, dan budaya.

Kantor Pusat : Sinarmas Land Plaza Menara 2 Lantai 16, Jl. M.H. Thamrin No. 51, Kel. Gondangdia, Kec. Menteng, Jakarta Pusat - 10350

Kantor Cabang : Kantor Cabang : I. Letjen Suprpto Rukan Grand Samarinda Blok A09, No.11, RT. 09, Kelurahan Gunung Kelua, Kecamatan Samarinda Ulu. Kota Samarinda, Provinsi Kalimantan Timur, Kode pos 75123, Nomor Telepon 0541-4113999

# PT SUMALINDO HUTANI JAYA

(PLANTATION FOREST)

**Tabel 15.** Rencana dan Realisasi Program CD-CSR PT Sumalindo Hutani Jaya II Tahun 2023

No	Kegiatan	Satuan	Rencana	Realisasi
1	Sarana Pemukiman/Peningkatan Ekonomi	Kali/Tahun	15	Tidak ada realisasi
2	Sarana pendidikan	Paket	20	Tidak ada realisasi
3	Sarana Budaya Sosial Keagamaan	Paket	16	14
4	Sarana kesehatan	Paket	21	1
5	Sarana Olahraga	Paket	6	Tidak ada realisasi
6	Peningkatan Sumberdaya manusia (penyuluhan/pelatihan)	Kali/Tahun	1	Tidak ada realisasi
7	Kerjasama dengan BUMDES sekitar Hutan	Kelompok	2	Tidak ada realisasi
8	Desa Binaan	Desa	15	1

Sumber : RKTPH Tahun 2024 PT Sumalindo Hutani Jaya II

Kantor Pusat : Sinarmas Land Plaza Menara 2 Lantai 16, Jl. M.H. Thamrin No. 51, Kel. Gondangdia, Kec. Menteng, Jakarta Pusat - 10350  
Kantor Cabang : Kantor Cabang : I. Letjen Suprpto Rukan Grand Samarinda Blok A09, No.11, RT. 09, Kelurahan Gunung Kelua, Kecamatan Samarinda Ulu. Kota Samarinda, Provinsi Kalimantan Timur, Kode pos 75123, Nomor Telepon 0541-4113999

# PT SUMALINDO HUTANI JAYA

(PLANTATION FOREST)

## V. RENCANA KELOLA TAHUN 2024

### A. Aspek Produksi

Rencana kelola produksi berdasarkan rencana RKT tahunan, berikut disajikan rencana kelola aspek produksi untuk tahun 2024.

**Tabel 16.** Rencana Kegiatan Aspek Produksi Tahun 2024

No	Kegiatan	Satuan	Rencana
	THPB Unit 1		
1	Pengadaan Bibit		
	A. Areal Budidaya Produksi	Btg	7402816
2	Penyiapan Lahan		
	- LOA	Ha	Tidak ada rencana
	- Tanah Kosong	Ha	77.31
	- Hutan Tanaman	Ha	4549.45
3	Penanaman		
	- LOA	Ha	Tidak ada rencana
	- Tanah Kosong	Ha	77.31
	- Hutan Tanaman	Ha	4549.45
4	Pemeliharaan		
	- Penyulaman	Ha	462.68
	- Penjarangan	Ha	Tidak ada rencana
	- Pendangiran / Pemupukan	Ha	3142.07

Kantor Pusat : Sinarmas Land Plaza Menara 2 Lantai 16, Jl. M.H. Thamrin No. 51, Kel. Gondangdia, Kec. Menteng, Jakarta Pusat - 10350

Kantor Cabang : Kantor Cabang : I. Letjen Suprpto Rukan Grand Samarinda Blok A09, No.11, RT. 09, Kelurahan Gunung Kelua, Kecamatan Samarinda Ulu. Kota Samarinda, Provinsi Kalimantan Timur, Kode pos 75123, Nomor Telepon 0541-4113999

# PT SUMALINDO HUTANI JAYA

(PLANTATION FOREST)

	- Pemangkasan	Ha	Tidak ada rencana
5	Pemanenan		
	- Luas	Ha	3560.67
	- Volume	M3	283717.82

Sumber : RKTPH Tahun 2024 PT Sumalindo Hutani Jaya II

## B. Aspek Ekologi

Berdasarkan hasil studi AMDAL dan HCVF, telah diketahui dampak-dampak yang akan muncul dari kegiatan Hutan Tanaman Industri di PT Sumalindo Hutani Jaya II dan di dalamnya mencakup rencana pengelolaan lingkungan dan rencana pemantauan lingkungan. Namun seiring berjalannya waktu mungkin akan terjadi perubahan-perubahan yang cukup berarti di dalam konsesi terutama dalam aspek ekologi, agar fungsi ekologi dapat terjaga serta pengelolaan dan pemantauan lingkungan dapat terpola, terarah dan terlaksana dengan baik, maka diperlukan Rencana Operasional Pengelolaan dan Pemantauan Lingkungan Tahunan.

Penyusunan dan pelaksanaan RO merupakan bentuk komitmen dan dukungan perusahaan terhadap fungsi-fungsi ekologi, seperti : (1) Perlindungan terhadap flora dan fauna yang dilindungi; (2) Konservasi tanah dan air; (3) Menjaga keutuhan wilayah melalui pengamanan dan perlindungan hutan. Berikut disajikan rencana kelola aspek ekologi untuk tahun 2024.

Kantor Pusat : Sinarmas Land Plaza Menara 2 Lantai 16, Jl. M.H. Thamrin No. 51, Kel. Gondangdia, Kec. Menteng, Jakarta Pusat - 10350  
Kantor Cabang : Kantor Cabang : I. Letjen Suprpto Rukan Grand Samarinda Blok A09, No.11, RT. 09, Kelurahan Gunung Kelua, Kecamatan Samarinda Ulu. Kota Samarinda, Provinsi Kalimantan Timur, Kode pos 75123, Nomor Telepon 0541-4113999

# PT SUMALINDO HUTANI JAYA

## (PLANTATION FOREST)

**Tabel 17.** Rencana kegiatan lingkungan/ekologi Tahun 2024

Pengelolaan dan Pemantauan Dampak Lingkungan				
No	Klasifikasi Kegiatan	Satuan	Rencana	Keterangan
1	Pengelolaan Kawasan Lindung			
	Pengelolaan Kawasan Lindung HCV-HCS	Paket	1	
	Verifikasi Tutupan Kawasan Lindung	Paket	1	
	Permudaan Alami	Hektar	652	
	Rehabilitasi Kawasan Lindung	Hektar	350	
2	Pemantauan Kawasan Lindung			
	Pemantauan/Pengelolaan Satwa Liar dan Vegetasi	Kali	1	
	Pemantauan Air Permukaan	Kali	2	
	Pemantauan Karbon Stock	Paket	1	
	Pemantauan Satwa dan Vegetasi	Unit	10	
3	Pemantauan Areal Produksi			
	Pemantauan Curah Hujan	Kali	12	
4	Pengelolaan Dampak dan Dampak Penting			
	HSE dan K3	Kali	12	
	Pengelolaan Limbah B3	Kali	12	
5	Pemantauan Dampak dan Sumber Dampak Penting			
	Pemantauan Emisi Sumber Tidak Bergerak	Kali	2	
	Pemantauan Kualitas Udara	Kali	2	

**Sumber : RKTPH tahun 2024 PT Sumalindo Hutani Jaya Unit II**

Kantor Pusat : Sinarmas Land Plaza Menara 2 Lantai 16, Jl. M.H. Thamrin No. 51, Kel. Gondangdia, Kec. Menteng, Jakarta Pusat - 10350

Kantor Cabang : Kantor Cabang : I. Letjen Suprpto Rukan Grand Samarinda Blok A09, No.11, RT. 09, Kelurahan Gunung Kelua, Kecamatan Samarinda Ulu. Kota Samarinda, Provinsi Kalimantan Timur, Kode pos 75123, Nomor Telepon 0541-4113999

# PT SUMALINDO HUTANI JAYA

## (PLANTATION FOREST)

### C. Aspek Sosial

Berikut disajikan rencana kelola aspek sosial untuk tahun 2024, yang merupakan masukan-masukan dari masyarakat dan hasil kajian Studi Aspek Sosial Kekinian dan Juga Socials Foodprint di PT Sumalindo Hutani Jaya II.

**Tabel 18.** Rencana Program CD-CSR PT Sumalindo Hutani Jaya II Tahun 2024

No	Kegiatan	Satuan	Rencana
1	Sarana Pemukiman/Peningkatan Ekonomi	Paket	7
2	Sarana pendidikan	Paket	55
3	Sarana Budaya Sosial Keagamaan	Paket	38
4	Sarana kesehatan	Paket	31
5	Peningkatan Sumberdaya manusia (penyuluhan/peltihan)	Kali/Tahun	2
6	Kerjasama dengan BUMDES sekitar Hutan	Kelompok	-

Sumber : RKT Tahun 2024 PT Sumalindo Hutani Jaya II

Kantor Pusat : Sinarmas Land Plaza Menara 2 Lantai 16, Jl. M.H. Thamrin No. 51, Kel. Gondangdia, Kec. Menteng, Jakarta Pusat - 10350  
Kantor Cabang : Kantor Cabang : 1. Letjen Suprpto Rukan Grand Samarinda Blok A09, No.11, RT. 09, Kelurahan Gunung Kelua, Kecamatan Samarinda Ulu. Kota Samarinda, Provinsi Kalimantan Timur, Kode pos 75123, Nomor Telepon 0541-4113999



# PT SUMALINDO HUTANI JAYA

## (PLANTATION FOREST)

---

### VI. PENUTUP

Ringkasan Pengelolaan Hutan PT Sumalindo Hutani Jaya II disusun dan didistribusikan kepada para pihak, supaya para pihak dapat mengetahui dan memperoleh informasi tentang Pengelolaan Hutan yang ada di wilayah PT Sumalindo Hutani Jaya II menurut aspek ekonomi (produksi), aspek lingkungan (ekologi) dan aspek sosial.

Ringkasan Pengelolaan Hutan PT Sumalindo Hutani Jaya II ini disusun berdasarkan hasil kerja yang dilaksanakan oleh PT Sumalindo Hutani Jaya II pada tahun 2023 dan rencana kegiatan untuk tahun 2024. Kami menyadari masih banyak hal yang harus dan perlu diperbaiki dalam pengelolaan hutan yang ada pada PT Sumalindo Hutani Jaya II. Oleh karena itu kami sangat berharap adanya saran/masukan dari para pihak sehingga kami dapat mengelola hutan menuju lestari produksi, ekologi dan sosial secara seimbang.

Kantor Pusat : Sinarmas Land Plaza Menara 2 Lantai 16, Jl. M.H. Thamrin No. 51, Kel. Gondangdia, Kec. Menteng, Jakarta Pusat - 10350

Kantor Cabang : Kantor Cabang : 1. Letjen Suprpto Rukan Grand Samarinda Blok A09, No.11, RT. 09, Kelurahan Gunung Kelua, Kecamatan Samarinda Ulu. Kota Samarinda, Provinsi Kalimantan Timur, Kode pos 75123, Nomor Telepon 0541-4113999